



Tehlikeli enerji kontrolü çözümleri

Kilitleme / Etiketleme

Hakkında BRADY



BRADY ile bir kez çalıştığınızda, bizi unutmayacaksınız. Çünkü BRADY, etiketleme ve tanımlama uzmanları arasında dünya liderlerinden biridir.

Yenilikçi

BRADY’de gelişim durmaksızın devam eder. Tüm sektörlerden müşterimize hizmet sunarken, daha da yüksek performanslı çözümlere yatırım yapmaya devam ederek, müşterilerimizin gereksinimleri fazlasıyla karşılamaya gayret ediyoruz. Daha kullanıcı dostu ve verimli konseptler geliştirerek, binlerce müşterimize pazarın en iyisini sunuyoruz.

Güç

İster en küçük bileşeni etiketleme, ister bir deponun tamamını işaretleme olsun, BRADY’de en güçlü yanımızın müşterilerimize sunduğumuz geniş tanımlama ve güvenlik çözümleri olduğuna inanırız. Yazıcılar, tarayıcılar ve yazılımlardan tüm tanımlama işleri için tamamlayıcı özellikte olan hizmet sözleşmeleri ve yerinde eğitimlere kadar birçok ürün ve hizmet sunmaktan da gurur duyuyoruz. Ayrıca unutmayın, geniş uzman distribütör ağımız gereksinimleriniz için size özel çözümler sunabilir.

Güven

Neredeyse yüz yıldır BRADY kalite, güven ve tutarlılık sunuyor. İyi ve güvenilir tanımlamanın önemini herkesten iyi bildiğimiz için, ürünleriniz ve hizmetleriniz için en iyisini talep ediyoruz. Tanımlama küçük bir ayrıntı gibi görünse de, her profesyonel bu tip ayrıntıların her bir iş kolu için çok önemli olduğunu bilir.

Bilgi Verme

Bölgenizde de, faaliyet alanınıza özel tüm tanımlama ve etiketleme sorularınıza cevap verebilecek uzman satıcılarımız bulunur. Size, herhangi bir yükümlülük olmadan her tür opsiyonu ve çözümü sunmaktan memnuniyet duyarız.

Microsoft, Microsoft Corporation’ın bir ticari markasıdır. Bluetooth, Bluetooth Sig, Inc.’in bir ticari markasıdır. Android, Google Inc.’in bir ticari markasıdır



Brady ürünleri, alıcının ürünleri fiili kullanım koşullarında test etmesi ve ürünlerin kendi kullanım amacına uygun olup olmadığını kendisinin belirlemesi kaydıyla satılmaktadır. Brady, ürünlerinin malzeme ve işçilik bakımından kusursuz olarak sunulacağı konusunda alıcıya garanti verir, ancak bu garanti kapsamındaki ürün değiştirme yükümlülükleri, yalnızca Brady’ye ürünün satın alındığı sırada kusurlu olduğunun kanıtlanması şartıyla sınırlanmıştır.

Garanti, ürünü alıcıdan devralan kişileri kapsamaz. Bu garanti, satılabilirlik, pazarlanabilirlik ve kullanım amacına uygunluk dahil olmak üzere diğer tüm garantilerin, ayrıca Brady’ye ait diğer tüm sorumluluk ve yükümlülüklerin yerine geçmektedir.

Brady, hiçbir koşul altında, Brady ürünlerinin kullanılmasından veya kullanılmamasından kaynaklanabilecek herhangi bir zarardan, hasardan, mallyetten veya buna bağlı hasardan sorumlu tutulamaz.

Kilitleme / Etiketleme

Tehlikeli enerji kontrolü çözümleri

Brady Avantajı

Tanımlama, güvenlik ve uyumluluk söz konusu olduğunda, Brady ile çalışmanın net bir avantajı vardır. Yaptığımız her şeyde, birinci sıraya müşterilerimizi yerleştiririz.

Hedefimiz size eşsiz bir müşteri deneyimi yaşatmaktır. Kendimizi ürünlerimizin, hizmetlerimizin ve çalışanlarımızın performans ve mükemmelliğine adadık.

Ürünlerimiz ve çözümlerimizde diğerlerinin erişemediği performanslar elde ediyoruz. Çalışanlarımız genelde beklentilerinizin üzerinde hizmet verir ve disiplinli çalışmamız, müşterilerimize tutarlı ve uzun süreli performans sunmayı amaçlar.

Kısacası, performans en önemli konu olduğunda güvenebileceğiniz şirket Brady'dir.

Brady Avantajıyla ilgili daha fazlasını öğrenmek için: www.bradyeurope.com

İçindekiler

5 Kilitleme/etiketleme programı neden ve nasıl uygulanır?

17 Asma kilitler

41 Kilit kutuları ve asma kilit merkezleri

49 Kilitleme cihazları

50 Kablo kilitleme cihazları

54 Üniversal valf kilidi

55 Küresel valf kilitleri

57 Sürgülü valf kilitleri

59 Kelebek valf kilitleri

60 Flanş boru kilidi

61 Gaz ve hava yolu kilitleri

62 Elektrik riski

70 Kapalı alan güvenlik kapakları

71 Çoklayıcılar, kitler, çantalar, istasyonlar, etiketler ve yazıcılar

72 Çoklayıcılar

75 Kilit kitleri

81 Kilit keseleri ve çantaları

83 Kilitleme istasyonları ve panoları

85 etiketleme

93 İşaret ve etiket yazıcıları

100 Şalter uyumluluğuna genel bakış

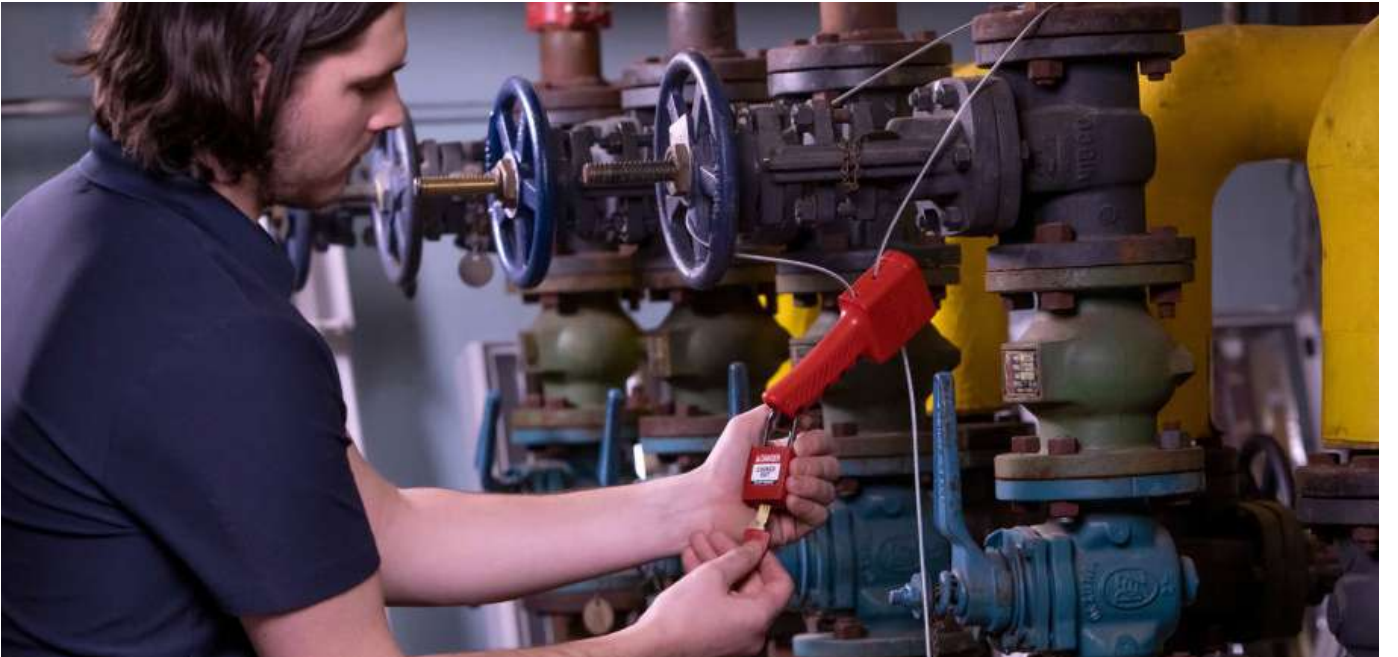

Sıfırı Hedefleyin



“Her 15 saniyede bir çalışan ölmekte ve 160 çalışan da işle ilgili kaza geçirmektedir. (Uluslararası Çalışma Örgütü, 2015)

İş yerlerinde yılda 2,3 milyon kişi ölmektedir. Bunların 350.000’i ölümcül kaza sonucu, 2 milyona yakın kadarı da işle ilgili hastalıklar sonucu ölmüştür.

Ayrıca, yılda 313 milyon kaza olmaktadır. Bunlardan 268 milyonu en az 3 gün iş devamsızlığına yol açmaktadır. ILO, iş kazalarının ve mesleki hastalıkları maliyetinin dünya GSMH’sinin %4’üne denk geldiğini tahmin etmektedir.

İş yeri kazaları sadece şirketlere (Şekil 1) zarar vermez; insanların hayatlarına ve mevcut iş gücünün sağlığına da zarar verir. (Şekil 2)

Şekil 1: Şirket seviyesinde güvenlik ve sağlık üzerindeki ekonomik etkiler



Şekil 2: İş kazaları birçok tarafa maliyet oluşturur (Krüger, 1997’den uyarlanmıştır)



Kaynak: İş kazalarının sosyoekonomik maliyetlerinin envanteri, Joss Mossnik, Marc de Greef, 2002

Dünyada şirketler, iş yeri kazalarını azaltmadaki eksilmeyen hırslarını, iş yeri güvenliği hedeflerine yoğun “Hedef Sıfır stratejisiyle ilerleyerek ifade ediyor. Dünya çapında bir Güvenlik Çözümleri üreticisi ve sağlayıcısı olan Brady, yerinde yazdırılabilir güvenlik işaretleri, kişisel işaretler, boru işaretleri, dökülme kontrolü ve Kilitleme/Etiketleme dahil olmak üzere geniş bir kaliteli ürün gamıyla ‘Sıfırı Hedefleme’ stratejilerini desteklemektedir.

Bu broşürde, bakımla ilgili kazaları önleme çözümlerimizi bulabilirsiniz. Diğer işlemlerle ilgili çözümler diğer güvenlik çözümleri broşürlerimizde yer almaktadır.



Kilitleme/etiketleme programı neden ve nasıl uygulanır?

Kilitleme/etiketleme prosedürlerini daha iyi anlamak için bu başvurun kılavuzunu kullanın. Asma kilitler, kilitleme cihazları ve etiketlerle ilgili daha ayrıntılı bilgiler katalogda yer almaktadır.

- 6 Kilitleme/etiketleme nedir ve neden Brady ile çalışmalısınız?
- 6 Kilitleme/etiketleme — Küresel en iyi uygulamalar eğitim filmi
- 7 Kilitleme/etiketleme programı neden uygulanır?
- 7 Brady'nin eksiksiz LOTO çözümü
- 8 4 adımda etkili kilitleme programı
- 10 Yasal gerekliliklere uygunluk
- 12 ATEX sertifikası
- 13 Güvenlik yazılımı ve hizmetleri
- 16 Tehlikeli enerjinin etkin kontrolü



Kilitleme/etiketleme programı neden ve nasıl uygulanır?

Kilitleme/etiketleme nedir?

Kilitleme/Etiketleme, bakım veya onarım çalışmaları gerçekleştirilirken endüstriyel makinelerin ve ekipmanların enerji kaynağını kapatmayı içeren planlı bir güvenlik prosedürüdür. Bu prosedür, çalışanları etkin durumdaki makinelerin veya elektriğin yarattığı risklerden korur.

LOTO HAYAT KURTARIR!

Neden Brady ile çalışılmalı?

Brady, Kilitleme/Etiketleme çözümlerinde dünya çapında liderdir.

Brady, 1990 yılında ABD'deki yeni OSHA mevzuatına yanıt veren ilk kuruluş olmuş ve o tarihten itibaren öncü Kilitleme çözümleri sağlayıcısı konumunu korumaya devam etmiştir. Günümüzde Brady Kilitleme/Etiketleme uyumluluğu için kapsamlı bir paket sunmaktadır.

Avrupa ve MEA ülkelerinde gelişmiş güvenlik çözümlerine artan talep, hem R&D hem de teknik bilgilerimize yön vererek sınıfında birinci LOTO eksiksiz çözüm sağlayıcısı olmamıza olanak tanımıştır.



Kilitleme/etiketleme – Küresel en iyi uygulamalar eğitim filmi

Bu öğretim programı, tehlikeli donanım enerjisine maruz kalabilecek organizasyonel güvenlik şeflerini ve çalışanları bilgilendirmek ve onlara eğitim sağlamak amacıyla tasarlanmıştır. Çalışanların şirketlerinin Kilitleme/Etiketleme programını geliştirmesine ve iyileştirmesine yardımcı olur. Ekipmanları kapatan ve servis veren tüm çalışanlar için son derece faydalı olacak bu filmde, işteyken kazalardan nasıl uzak durulabileceği ve güvenli kalınabileceği hakkında bilgiler verilmektedir.

Çok kapsamlı içerik

Bu ürünün bileşimi şudur:

- Film
- Bir Hızlı Başlangıç Kılavuzu
- Bir Eğitim Kılavuzu
- Bir Çalışan Kısa Sınavı

Çalışan Kısa Sınavı eğitim programının sonunda kullanılabilir. Bu sınav, eğitimden sonra çalışanların bilgisini test etmenizi sağlar ve tartışma için zemin oluşturur. Ürün kutusunda "LOTO saves lives" asma kilidi bulunur.

Tüm parçalar bir USB belleğinde elektronik olarak (Hızlı Başlama basılı formatta da bulunur) ve EMEA için 10 farklı dilde bulunur: İngilizce, Fransızca, Almanca, Felemenkçe, İspanyolca, İtalyanca, Portekizce, Türkçe, Lehçe ve Rusça.



Eğitim videoları
Bradyeurope YouTube™
kanalında da bulunur.



Madde Numarası	Açıklama
833918	Kilitleme / Etiketleme — Küresel En İyi Uygulamalar Eğitim Filmli. İş kazalarını azaltın!

Kilitleme/etiketleme programı neden ve nasıl uygulanır?

Kilitleme/etiketleme programı neden uygulanır?

Düşük kaza oranları ve yaralanma masrafları

AB Rakamsal Verileri, işyerinde meydana gelen ölümcül kazaların %10-15'i ve tüm kazaların %15-20'si bakımla ilişkilidir. Yaygın yaralanmalar arasında çatlaklar, yırtılmalar, kesilmeler, yanıklar ve elektrik çarpmaları yer alır. Pek çok LOTO kazasının ciddi yapısı nedeniyle, yaralanmayla ilişkili masraflar çok yüksek olabilir.



Daha az çalışmama zamanı, daha yüksek üretkenlik

Net bir şekilde etiketlenmiş enerji kaynakları, izlenmesi kolay prosedürler ve kolaylıkla erişilebilir kilitleme araçlarına sahip iyi organize edilmiş bir LOTO programı, bakım ve servis etkinliklerini önemli ölçüde hızlandırabilir. Çalışanlar, uygun enerji kontrol noktalarını doğrulamak amacıyla boru hatlarını ve elektrik devrelerini izlemek gibi zaman alıcı görevlerden kurtulabilirler. Sonuç olarak, bakım çalışması daha verimli bir şekilde tamamlanır, duruş süresi azalır ve makineler en yüksek performans seviyelerinde çalışmaya devam eder.



Dolaylı masraflarda azalma

Kazalar, etkilenen iş sahasında çalışma programı ve üretkenlik üzerinde önemli etki yaratabilirler. Ekipmanın beklenmeyen şekilde çalışması makinenin kendisinde kapsamlı hasara neden olarak toplam masrafa ekipman onarımları ve değişimleri için yapılan masrafları ekleyebilir.



En İyi Güvenlik Uygulaması

Kilitleme/etiketleme, pek çok sektörde dünya çapında kabul edilen en iyi güvenlik uygulaması olmuştur ve ABD'de yasal bir gerekliliktir.



Brady'nin eksiksiz LOTO çözümü

Enerji noktalarının denetimi ve tanımlanması, uygun cihazların seçilmesi ve satın alınması, talimatların detaylandırılması, eğitim ve uygulama yoluyla etkili enerji kontrolüne eksiksiz bir yaklaşım.





4 Adımda etkili kilitleme programı

Etkili bir kilitleme programı oluşturmak için EN İYİ GLOBAL UYGULAMA planını izleyin:



1 Enerji kontrolü (LOTO) ilkesi ve prosedürleri oluşturma

İlk adım, kilitleme programının amaç ve kapsamını ayrıntılı bir şekilde belirleyen bir kilitleme ilkesi geliştirmek ve belgelemektir. Varolan tüm olası tehlikeli enerji kaynaklarını denetlemeniz, bir liste oluşturmanız, prosedürleri açıklamanız ve sorumlulukları tanımlamanızın gerekli olduğu başarılı bir LOTO programı uygulaması için yol haritası oluşturmanızda size yardımcı olabiliriz.

ÖNERİ: LOTO ilkesi şunları içermelidir:

- ✓ Amaç ve kapsam
- ✓ Yetkili personel
- ✓ Uygulama ilkesi
- ✓ Eğitim yöntemleri
- ✓ Grup kilit, vardiya aktarımı gibi özel koşullarla ilgilenme.



Kilitleme prosedürlerine neden ihtiyacınız var?

- Prosedürler, hem çalışanların hata yapmaktan kaçınmasına, hem de kaza ve yaralanma risklerini azaltmaya yardımcı olan bir kontrol listesi işlevi görür.
- Prosedürler, kilitleme etkinliğini hızlandırarak devre dışı kalma süresini kısaltır ve operasyonel üretkenliği artırır.
- Makineye özgü belgelenmiş enerji kontrol prosedürleri OSHA tarafından gerekli kılınmıştır.

2 Tüm enerji kontrol noktalarını belirleme

Bu adımda valfler, anahtarlar, kesiciler ve prizler dahil olmak üzere tüm enerji kontrol noktalarını belirlemeniz ve kalıcı etiketlerle açıkça işaretlemeniz gerekir. Etiketleme cihazlarımız, "Kendin Yap İşaretleme baskı sistemlerimiz ve dayanıklı etiket malzemelerimiz, sizlere güvenilir ve uzun süreli etiketleme sağlamak üzere tasarlanmıştır.



BradyPrinter S3100
SIGN & LABEL PRINTER

BBP35
MULTICOLOUR LABEL PRINTER
BBP37
MULTICOLOUR & CUT LABEL PRINTER

BBP85
LABEL PRINTER

BradyJet J4000
COLOUR LABEL PRINTER



4 Adımda etkili kilitleme programı

Etkili bir kilitleme programı oluşturmak için EN İYİ GLOBAL UYGULAMA planını izleyin:

3 Yetkili çalışanlara uygun kilitleme araçları ve uyarı cihazları sağlama

Brady, geniş kapsamlı bir LOTO cihaz ve araç serisi sunar. Güvenli, yalıtkan, piriç asma kilitler; Valf, Ünersal ve Devre kesici kilitler, Etiketler, Kilit Kutuları, Asma Kilitleme İstasyonları ve daha fazlası!



4 Çalışanların eğitimi ve güvenli çalışma uygulamalarına yönelik farkındalığı teşvik

Brady, çalışanların ve süpervizörlerin eğitimi konusunda uzmanlığını sunmaktadır. Eğitim oturumları için doğru planı hazırlayabilir, belirli bir hedef kitle için gerekli içeriği tanımlayabilir ve şirket içi eğitim verebilmeleri için denetleyici personelinize eğitim sunabiliriz.



Tesisinizdeki tüm kişilerin farklı derecede bilinç gereksinimi olan 3 gruba ayrıldığını unutmayın:

Yetkili çalışan	→	Makineleri veya ekipmanı servis ve bakım için kilitleyen ya da etiketleyen ve ekipmanın çalışanın yaralanmasına neden olabilecek enerji kaynağına/kaynaklarına sahip olduğunun farkında olan kişidir.	→	LOTO hakkında en ayrıntılı eğitimi gerektirir.
Etkilenen çalışan	→	İşi gereği LOTO ile üzerinde servis veya bakım yapılan bir makineyi veya ekipmanı çalıştıran ya da kullanan veya sahada çalışan kişi.	→	LOTO hakkında bilgi sahibi olması ve kilitleme cihazlarını çıkarmayı denememesi gerekir.
Diğer çalışanlar	→	Kilitlemenin uygulanmasına şahit olabilecek kişiler.	→	Kilitlemenin önemini bilmeli ve uzak durmalıdır.

▶ Farklı koşulları da göz önünde bulundurun:

- Vardiya değişiklikleri
- Harici yükleniciler ve dışarıdan sağlanan bakım çalışanları

Yasal gerekliliklere ve teknik standartlara uyum



AVRUPA

İş yerinde iş ekipmanları kullanan işçilerin güvenlik ve sağlık koruması için minimum gereksinimler, 2009/104/EC (önceki haliyle 30 Kasım 1989 tarihli 89/655/EEC sayılı Konsey direktifi) kapsamında belirtilmiştir. Paragraf 2.14'te, "ekipmanın her parçası, tüm enerji kaynaklarından ayrılmasını sağlayan açıkça görünür cihazlarla donatılmalıdır" hükmü yer alır. Paragraf 2.15'te "İş ekipmanlarının, işçilerin güvenliğini sağlamak için gerekli uyarı ve işaretleri taşıması gereklidir" hükmü yer alır.

Ekipmanın güvenliğine ilişkin EN ISO 14118 (2018-07) Makine güvenliği normu (DIN EN 1037 2008-11'in yerine geçer) ekipmana tehlikeli bir biçimde yeniden enerji sağlamayı önlemek amacıyla makinelerin enerji izolasyonuna ve güç kesimine ilişkin önlemleri tanımlar. Bu norm, riske açık alanlarda güvenli müdahaleye olanak tanır.



AVUSTURYA

AschG — ArbeitnehmerInnenenschutzgesetz — Federal İş Sağlığı ve Güvenliği Yasası
AM-VO — Arbeitsmittelverordnung (İş Ekipmanı ve Araçları Yasası) — İş ekipmanı kullanımı sırasında çalışanların korunmasına yönelik Federal Ticaret ve Çalışma Bakanlığı Düzenlemesi paragraf 1, Ş17 (1).



FRANSA

UTE C18-510 (elektrik uygulamaları): Ekipmanın servis ve bakım için kilitlemesi, ekipmanın güvenli bir konuma yerleştirilip orada tutulmasını, çalıştırılmasının önlenmesini ve izole edilmiş ekipmanın çalıştırılmaması gerektiğini gösteren etiketin yapıştırılmasını sağlamak üzere gerekli prosedürleri gerçekleştirme amaçlıdır. İşveren, tüm güvenlik prosedürlerinin sıkı bir şekilde uygulandığından ve uygun yöntemlerle düzenli olarak kontrol edildiğinden emin olmalıdır. Çalışanlar, bakım yapmak için tüm gerekli araçları kullanmalıdır.

INRS (Institut National de Recherche et de Sécurité) tarafından Kasım 2011'de geliştirilen en iyi uygulama belgesi: ED 6109

- Décret 2010-1016, işverenlerin geçici veya kalıcı elektrik tesisatlarının kullanımına yönelik yükümlülükleri içerir.
- İşçilik kodu (madde R4215-10) iletkenlerin tanımlanmasıyla ilgilidir.
- Décret 2010-1018, çalışma ortamında elektrik risklerinin önlenmesiyle, décret 2010-2118 ise elektrik tesisatlarında gerçekleştirilen işlemlerle ilgilidir.
- Çalışma yasası (madde R 4544-5): tesisatta çalışmanın yapıldığı (gücü kesilmiş) kısım belirlenmeli ve kilitlemelidir.
- 26 Nisan 2012 tarihli Arrêté: Elektrikli ekipmanlar üzerinde yapılacak tüm işlemler yeni NF C 18-510 normuna uymalıdır.
- Madde 1'de bu normun artık Fransız Çalışma Yasasına dahil edildiği belirtilmektedir.



Yasal gerekliliklere ve teknik standartlara uyum



ALMANYA

BetrSichV 2015 (Endüstriyel Güvenlik ve Sağlık Yönetmeliği)

İş ekipmanının tedarikinde, iş ve bakım işlemlerinde kullanımında güvenlik ve sağlığın korunmasıyla ilgili yönetmelik.

BetrSichV 2015'ten alıntı

§ 8 Enerji, başlatma ve durdurmanın neden olduğu risklerde koruyucu önlemler

Paragraf 3: "İş araçlarının güvenli kullanımında etkisi olan kumanda cihazları, özellikle istemeden ve yetkisiz çalıştırmaya karşı güven altına alınacaktır.

Paragraf 4: "İş ekipmanları yalnızca bilerek çalıştırılabilir. Gerekirse başlatma işlemi güvenli bir şekilde önlenmelidir.

§ 10 İş ekipmanlarının bakımı ve değiştirilmesi

Paragraf 3: İşveren, bakım çalışmasının güvenli bir şekilde yapılabilmesini sağlamak için aşağıdaki amaçlarla gerekli tüm önlemleri almalıdır.

(3) Bakım çalışması sırasında iş alanını güven altına almak

(6) Yükseltilmiş iş ekipmanlarını veya parçalarını hareket ettirmenin ve tehlikeli enerji veya maddelerin neden olduğu risklerden kaçınmak.

(9) İş ekipmanı üzerinde yapılan bakımla ilgili gerekli uyarı ve tehlike mesajlarını sağlamak

Paragraf 4: Bakım etkinliklerinin ... enerji tehdidi altında yapıldığı durumlarda, bu çalışma süresince diğer uygun önlemler aracılığıyla çalışanların güvenliği sağlanacaktır.



İTALYA

İtalyan yasaları (Direttiva 2001/45/CE del Parlamento europeo e del Consiglio del 27 giugno 2001 che modifica la direttiva 2009/104/EC), iş yerinde iş ekipmanının çalışanlar tarafından kullanılmasına yönelik minimum güvenlik ve sağlık gereklilikleri ile ilgilidir.



İSVİÇRE

• UVG — Federal Kaza Sigortası Yasası

VUV — Kazaların ve Mesleki Hastalıkların Önlenmesine Yönelik Düzenleme

başlık 1, bölüm 2, paragraf 1, madde 3; başlık 1, bölüm 3, paragraf 2, madde 30, 31

paragraf 3, madde 37; paragraf 4, madde 43

• EKAS Yönergesi no. 6512 — İş Ekipmanı

Bu düzenlemelerde, ekipmanın bakım, ayarlama veya temizleme sırasında çalışır durumda olmaması ve örneğin makinenin kazara açılmasını önlemek üzere uygun aygıtların kullanılması gerektiği açık bir şekilde belirtilmiştir.



İSPANYA

İspanya direktifi (REAL DECRETO 1215/1997, de 18 de julio por el que se establecen las disposiciones mínimas de seguridad y salud para la utilización por los trabajadores de los equipos de trabajo. BOE nº 188 07-08-1997) çalışanların iş ekipmanını kullanmasına yönelik minimum güvenlik ve sağlık gerekliliklerini belirtmektedir.

Yasal gerekliliklere ve teknik standartlara uyum



YALNIZCA İNGİLTERE: BS7671:2008

İngiltere’de, İş Ekipmanı Tedariği Düzenlemeleri — Düzenleme 19 — Enerji Kaynaklarından İzolasyon kısmında şunlar belirtilmiştir: “Her işveren, uygun olduğu hallerde, iş ekipmanının tüm enerji kaynaklarından izole edilmesi için gerekli araçlarla donatıldığından emin olmalıdır. Her işveren, iş ekipmanına herhangi bir enerji kaynağının yeniden bağlanması durumunda ekipmanı kullanan kişilerin sağlık veya güvenliğine yönelik hiçbir risk oluşturmamasını sağlayacak gerekli önlemleri almalıdır.



ABD (OSHA — MESLEKİ GÜVENLİK VE SAĞLIK DAİRESİ)

OSHA düzenlemesi “Tehlikeli Enerji Kontrolü (Kilitleme / Etiketleme) 1910.147, “İşverenlerin enerji izolasyonu aygıtlarına uygun kilitleme veya etiketleme aygıtlarının takılmasına yönelik bir program uygulaması ve prosedürlerden yararlanması ve çalışanların yaralanmasını önlemek amacıyla makineye/ekipmana beklenmedik bir şekilde güç sağlanmasını, makinenin/ekipmanın çalıştırılmasını ya da depolanmış enerjinin serbest kalmasını önlemek için makineleri veya ekipmanı başka herhangi bir şekilde devre dışı bırakması gerektiğini ifade eder.



KİLİTLEME/ETİKETLEME Uygulaması bazı AB ülkelerinde yasalştırılmıştır ve tüm Avrupa ülkelerinde en iyi uygulama kabul edilmektedir!

ATEX DURUŞU

ATEX direktifi, iki AB direktifinden oluşur. Bu direktifler, patlama potansiyeline sahip atmosferin bulunduğu alanlarda güvenliğin sağlanması için hangi ekipman ve çalışma ortamının sağlanmasının gerekli olduğunu açıklar.

Bu ATEX direktifi 29 Mart 2014 Cumartesi günü şu referanslarla yayınlanmıştır: Patlama potansiyeline sahip atmosferlerde kullanılacak ekipmanlar ve koruyucu sistemlerle ilgili olarak Üye Ülkelerin yasalarının uyumlaştırılmasına yönelik Avrupa Parlamentosunun ve Konseyinin 26 Şubat 2014 tarihli 2014/34/EU direktifi (değişiklik) (EEA ilişkili metin) — Avrupa Birliği 29.03.2014 tarihli L 96 Resmi Gazetesi.

Bölgelere ayrılmış (gaz-buhar-sis için 0, 1, 2; toz için 20, 21, 22) tüm alanlar alev alma kaynaklarına karşı etkin bir şekilde korunmalıdır.[1] Bölgelere ayrılmış alanlarda kullanılacak ekipmanlar ve koruyucu sistemler direktifin şartlarını yerine getirmelidir. Bölge 0 ve 20, Kategori 1 işaretli ekipmanlar gerektirir. Bölge 1 ve 21, Kategori 2 işaretli ekipmanlar gerektirir. Bölge 2 ve 22, Kategori 3 işaretli ekipmanlar gerektirir. Bölge 0 ve 20’de, en yüksek riskli patlama potansiyeline sahip atmosferler bulunur. Temmuz 2003 tarihinden önce kullanılan ekipmanların, risk değerlendirmesi sonucunda emniyetli olduğu sürece, sınırsız olarak kullanılmasına izin verilmiştir.

Yönerge 1999/92/AB’nin amacı, patlayıcı ortamlarda potansiyel olarak risk altında olan işçilerin güvenlik ve sağlık korumasını iyileştirmek için minimum gereksinimleri belirlemektir.

Bu Yönerge, işverenlerin (a) patlayıcı ortamların oluşumunu önleyen ve/veya (b) patlayıcı ortamların ateş almasını önleyen ve/veya (c) bir patlamanın etkilerini işçiler için risk olmaktan çıkacak şekilde azaltan teknik ve/veya kurumsal önlemler almasını gerektirir.

Brady’nin birçok kilitleme cihazı ve asma kilit, ATEX bakış açısına uygundur. Bunlar broşürde vurgulanmıştır.

Güvenlik yazılımı ve hizmetleri

Tesislerinizde uygulanabilecek özel kilitleme prosedürleri

Brady mühendisleri, farklı sektörlerdeki birçok şirket için binlerce kilitleme prosedürü oluşturmuştur. Mühendislerimiz sizin için sınıfının en iyisi, şirketler tarafından onaylanan özel Kilitleme/Etiketleme güvenlik prosedürlerini yazıp uygulayabilir.

Prosedür yazımında en iyi uygulama

1. ADIM: saha denetimi

Sertifikalı bir Brady Saha Mühendisi, bir kapsam toplantısı düzenler ve ardından, tesisinizde her ekipman için veri toplamaya başlar.



2. ADIM: prosedür yazımı

Saha Mühendisi, topladığı bilgileri kullanarak her bir ekipman için makineye özgü resimli kilitleme prosedürleri oluşturur. Prosedürlerde, makinelerin enerji kaynağı bağlantısını kesme, artık enerjisini boşaltma ve enerjisiz durumlarını kontrol etme adımları tanımlanır.



3. ADIM: prosedür onayı

Şirket onaylarını, düzenlemeleri ve dijital veya baskılı iletişimi kolaylaştırmak için tüm kilitleme prosedürleri LINK360 yazılımı üzerinden sunulur.



4. ADIM: enerji kaynağı etiketleme

Saha Mühendisi, standart renk kodlu enerji kaynağı kimlik etiketlerini kullanarak tüm enerji kontrol noktalarını etiketler. Etiketlenen enerji kontrol noktaları, özel kilitleme prosedürlerinizde resimlerle gösterilir.



Güvenlik yazılımı ve hizmetleri

LINK360™ yazılım çözümünün avantajını keşfedin



LINK360™ Yazılımı, görsel bilgi oluşturma, inceleme ve güncellemeyle ilgili işlemlere eksiksiz bir bakış bunan ilk yazılımdır. Bu yazılım, tesisinizde ve de birçok konumda güvenlik prosedürlerinizin doğru, uyumlu ve sürdürülebilir olması için kolay bir yol sunar.

Şimdi indirin!
iOS uygulamasını veya
Android uygulamasını indirin.

iOS app. Android app.



Güvenlik yazılımı ve hizmetleri

LINK360™ yazılım modüllerini keşfedin

Ön tanımlı tablolar ve şirketinizdeki herhangi bir konumdan kolayca yeni kullanıcı ekleyebilme özelliği sayesinde, Kilitleme/Etiketleme, Güvenilirlik ve Kapalı Alan işlemlerinizin yönetmek için kapsamlı ve kolay bir çözümdür.



Kilitleme/etiketleme Modülünün odak noktası, tehlikeli enerji kaynaklarını kilitlemenize yardımcı olan araçlarla güvenli bir çalışma ortamının oluşturulması ve sürdürülmesidir. Kullanıcılar modüllere erişerek şu işlemleri yapabilir:

- Makinelerdeki bakım işlemleri için kilitleme/etiketleme programlarını yönetmek.
- Yazdırmak üzere görsel talimatlı prosedürler, etiketler ve enerji kaynağı etiketleri oluşturmak.
- Tehlikeli enerji kaynakları kilitlemeyle ilgili yasaların ve endüstriyel standartların gereklilikleri yerine getirmek.
- iOS ve Android işletim sistemli cep telefonları ve tabletler için ücretsiz mobil uygulama.



Reliability Module (Güvenilirlik Modülü) normal ekipman kontrolü işlemlerine akıcılık kazandırır. Kullanıcılar modüllere erişerek şu işlemleri yapabilir:

- Makine ekipmanları performans seviyelerinin korunmasında operatörlere, mühendislere ve teknisyenlere yardımcı olan görsel talimatlı bakım prosedürleri oluşturma yönetimi.
- Şablon ve prosedürlerin kimler tarafından görüleceği, düzenleneceği ve oluşturulacağı kontrol edilir.
- iOS ve Android işletim sistemli cep telefonları ve tabletler için ücretsiz mobil uygulama.



Confined Spaces Module (Kapalı Alan Modülü) kullanıcıların değerlendirmeleri derlemesini, izinler oluşturmasını ve kapalı alan izinleri geçmişini takip etmelerini sağlar.

- Kapalı alan tehlikelerini tanımlamak ve bir alanı "izin gerekli gerekli kapalı alan olarak sınıflandırmak.
- Adayların çevrimiçi onay için izin taleplerini göndermesi gerekir.
- Tehlikeli enerji kaynakları kilitlemeyle ilgili yasaların ve endüstriyel standartların gereklilikleri yerine getirmek.
- İzin geçmişi gelecekteki denetimler ve raporlamalar için kaydedilir.

Bulut tabanlı LINK360 birçok yazdırma görsel bilgi gereksinimine cevap verir. Birden fazla konumda görsel bilgileri kullanma göreviyle karşılaşan şirketlerin, ekipman görsellerini, ölçeklendirilebilirlik ve sürdürülebilirlik döngüsünü kapatarak yönetmesi gerekir.



1. Tasarla



2. Gönder



3. İzle

Tehlikeli enerjinin etkin kontrolü



Tehlikeli enerjinin etkin kontrolü

Ekipmana güvenli bir şekilde servis veya bakım yapılabilmesi amacıyla üretim veya tesis işletim ekipmanlarını çalıştıran tüm tehlikeli olabilecek enerjilerin kesilmesini ve izolasyonunu sağlamak için.

Enerji izolasyonu cihazı — Kullanıldığında veya etkinleştirildiğinde aşağıdakiler dahil olmak üzere enerji aktarımını veya salımını fiziksel olarak önleyen mekanik cihaz:

- manuel olarak çalıştırılan elektrik devre kesicisi
- bir bağlantı kesme anahtarı
- bir sürgülü / küresel / tapalı / kelebek kapatma valfi



LOTO'nun ideal denetim yöntemi olduğu tehlikeli enerjiler:

- Elektrik
- Mekanik
- Pnömatik
- Hidrolik
- Sıvı ve gazlı kimyasallar
- Termal
- Sıcak yüzeyler ve maddeler
- Yerçekimsel
- Yukarıda bulunan düşebilecek ve çarpabilecek nesnelere veya ekipman
- Diğer depolanmış enerji
- Volan durdurmalı yarı hareket, boşaltılması gereken kalıntı elektrik



Üretim veya tesis ekipmanının genellikle 2'den fazla enerji türüne sahip olduğunu unutmayın.



Asma kilitler

Brady'nin yüksek kaliteli asma kilitleri kilitleme/etiketleme uygulamaları için idealdir.

- 18 İhtiyaçlarınıza en uygun asma kilidi bulun
- 20 Asma Kilit Karşılaştırması
- 22 Kilit kişiselleştirme yöntemleri
- 23 Brady SafeKey KİLİTLERİ
- 25 SafeKey Nylon Kilitler
- 27 Geleneksel naylon asma kilitler
- 28 SafeKey Nylon Compact Kilitler
- 30 Geleneksel naylon kompakt asma kilitler
- 31 Geleneksel naylon kompakt kablo asma kilitleri
- 32 Emniyet güvenlik asma kilitleri
- 32 Pirinç asma kilitler
- 33 SafeKey Aluminium Kilitler
- 34 Geleneksel tam alüminyum asma kilitler
- 35 Geleneksel alüminyum kompakt asma kilitler
- 36 Lamine çelik asma kilitler
- 36 Birinci sınıf güvenlik asma kilitler
- 37 Tamamen izole kilitler
- 37 Paslanmaz çelik kancalı pirinç asma kilitler
- 37 Sertleştirilmiş çelik kancalı pirinç asma kilitler
- 37 Şifreli asma kilit
- 38 Güvenlik kilidi ve etiket taşıyıcısı
- 38 Asma kilitler için etiketler ve künyeler
- 39 Asma kilit yağlayıcı maddesi
- 39 Kablo ve zincir



İhtiyaçlarınıza en uygun asma kilidi bulun

Çok sayıda seçenekle işiniz için doğru asma kilidi seçmek kafa karıştırıcı olabilir. İhtiyaçlarınıza uygun asma kilidi bulmanıza yardımcı olalım.

İhtiyaçlarınıza en uygun asma kilidi bulun



Naylon Yalıtkan

Elektrik uygulamaları ve kasalar için ideal

Taşınması kolay

Kolay tutuş için çıkıntılı tasarımıyla hafiftir

Anahtar tutma güvenliği*

Anahtar sadece kilit kapamasıyla çıkartılabilir

En yaygın

Çoğu kapalı alan kilitleme uygulamalarında tercih edilir



Alüminyum Uzun ömürlü

Anodize, korozyona karşı dayanıklı kaplama uzun kullanım sağlar

Yüksek güvenlik

Kurcalamaya karşı daha iyi koruma için dayanıklı yapı

Korozyona dayanıklı

Gıda sektörü, yağlı veya kimyasal ortamlar gibi zorlu ortamlara karşı dirençli

Çok yönlü kullanım

Kapalı ve açık alanda kullanım için idealdir



Çelik Ağır iş

Lamine çelik gövde, sert fiziksel kötüye kullanıma karşı dayanıklıdır

Maksimum korozyon koruması

Ayrı ayrı kaplanmış çelik plakalar, yüksek korozyona karşı koruma sağlar

Anahtar tutma güvenliği

Anahtar sadece kilit kapamasıyla çıkartılabilir

En yüksek dayanıklılık

Sert dış mekanlarda ve zorlu ortamlarda yüksek performans

*Naylon asma kilitlerin tamamında anahtar tutma özelliği bulunmaz

Gövde boyutu seçenekleri



Kompakt Malzeme uygunluğu

Naylon, alüminyum
İdeal kullanım

Günlük uygulamalar, küçük alanlar ve devre kesiciler

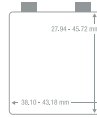

Standart

Malzeme uygunluğu

Naylon, alüminyum, çelik
İdeal kullanım

Farklı cihazlara (elektrikli, valf ve kablo) uygundur



Uzun gövde Malzeme uygunluğu

Sadece naylon
İdeal kullanım

Gövde etiketinde ek bilgiler ve diller gösterilir

Kanca malzemesi seçenekleri



Çelik kanca

Düşey Açıklık Seçenekleri

20, 38, 50, 76 mm

Gövde Malzemesi Uygunluğu

Naylon, alüminyum, çelik
İdeal Kullanım

Ekstra dayanıklılık sayesinde en yaygın olarak zorlu ortamlar için kullanılır



Plastik kanca

Düşey Açıklık Seçenekleri

25, 38 mm

Gövde Malzemesi Uygunluğu

Sadece naylon
İdeal Kullanım

Elektrik devrelerinde/panellerinde çalışmaya yönelik olarak yalıtıktır



Alüminyum Çengelli

Düşey Açıklık Seçenekleri

25, 38, 40, 50, 75 mm

Gövde Malzemesi Uygunluğu

Sadece naylon
İdeal Kullanım

Elektrik uygulamaları ve küçük alanlar için ideal



Kablo kancası

Düşey Açıklık Seçenekleri

106,68 & 203,20 mm

Gövde Malzemesi Uygunluğu

Sadece naylon
İdeal Kullanım

Çok yönlü, çok amaçlı çözüm, dar alanlara sığdırmak için kıvrım ve büküm

Gövde rengi seçenekleri

Gövde malzemesi

Naylon

Alüminyum

Çelik

Mevcut renkler



İhtiyaçlarınıza en uygun asma kilidi bulun

Kanca boyutu seçenekleri

Kanca boyutu	20 mm	25 mm	38 mm	40 mm	50 mm	75 mm	106,68 mm	203,20 mm
Kanca malzemesi	Sadece çelik	Naylon, alüminyum, çelik	Naylon, alüminyum, çelik	Alüminyum	Alüminyum, çelik	Sadece çelik	Sadece kablo	Sadece kablo
Gövde boyutu	Sadece standart	Sadece kompakt	Standart, Kompakt, Uzun	Standart, Kompakt	Standart, Kompakt	Standart, Kompakt	Sadece kompakt	Sadece kompakt
Gövde malzemesi	Sadece çelik	Naylon, alüminyum	Naylon, alüminyum	Sadece alüminyum	Sadece çelik	Naylon, alüminyum, çelik	Sadece naylon	Sadece naylon

İhtiyaçlarınıza en uygun asma kilidi bulun



SafeKey Kilitleme Asma Kilitleri

Gelişmiş Anahtar Güvenliği

Patent bekleyen kilitleme mekanizması, altı hassas silindiri bıçağını içerir

Daha Fazla Benzersiz Anahtar Olasılığı

Binlerce kilit kullanan büyük kurumlar için ideal

Kolay Çalışma

Eldiven kullanıldığında bile ekstra sorunsuz bir şekilde anahtar yerleştirme ve çıkarma!

Uzun Ömürlü

Doğrusal, düşük sürtümlü kilit mekanizması anahtar bütünlüğünü korumaya yardımcı eder



Geleneksel Asma Kilitler

Klasik Asma Kilit Tasarımı

Geleneksel tırtıklı uçlu anahtar tasarımı ve silindirik kilit mekanizması

Daha Az Anahtar Kombinasyonu

Küçük çalışma grupları ve daha az yalıtım noktalı tesisler için ideal

Çok Amaçlı Çözüm

Dar alanlar ve eş zamanlı kilitleme noktaları için esnek kablo kilidi seçenekleri

Daha Fazla Malzeme Seçenekleri

Yalıtkan naylon, alüminyum ve lamine çelik kilit gövdeleri olarak sunulur

Anahtarlama seçenekleri

Standart seçenekler



Farklı Anahtarlı (KD) — Her bir kilit, kendi benzersiz anahtarıyla açılır. Basit kilitleme uygulamaları ve yönetilebilir sayıdaki enerji yalıtım noktaları için mükemmeldir.



Aynı Anahtarlı (KA) — Gruptaki her kilit aynı anahtarla açılabilir. Doğru anahtarın kolayca bulunur ve taşınması gereken anahtar sayısını azalır. Birden fazla makine veya yalıtım noktasından sorumlu kişiler ve meslek grupları için idealdir.

Özel seçenekler



Master Anahtarlı (MK) — Her bir kilit grubu (ister aynı, ister farklı anahtarlı olsun) tek bir master anahtar ile açılabilir. Denetleme erişiminin gerekli olabileceği daha büyük, karmaşık sistemler için kullanışlı bir çözümdür



Grand Master Anahtarlı (GMK) — Grand master anahtar, iki ya da daha fazla master anahtarlı sistem halinde gruplandırılmış tüm kilitleri açabilir. Tesisteki tüm kilitlere denetim veya yönetim erişiminin gerekli olduğu daha büyük ve karmaşık sistemler için kullanışlı bir çözümdür.

Asma Kilit Karşılaştırması



	Geleneksel nylon kompakt asma kilitler - alüminyum kanca	SafeKey Nylon Compact Kilitler - plastik kanca	SafeKey Nylon Compact Kilitler - alüminyum kanca	Geleneksel nylon kompakt kablo asma kilitleri	Sertleştirilmiş çelik kancalı geleneksel nylon asma kilitler	SafeKey Çelik Çengelli Nylon Kilitler	Geleneksel nylon asma kilitler	SafeKey Plastik Çengelli Nylon Kilitler
Anahtar mekanizması	Pimli Silindir	Doğrusal Bıçak	Doğrusal Bıçak	Pimli Silindir	Pimli Silindir	Doğrusal Bıçak	Pimli Silindir	Doğrusal Bıçak
Kanca								
Paslanmaz çelik						38/76		
Sertleştirilmiş çelik					38 (75")			
Naylon (polimer plastik)		25					38	38
Alüminyum	25/38/50/75		25/38		38 (75")			
Pirinç								
Naylon kaplı çelik								
PVC kaplı çelik kablo				200/400				
Çap	4,72	4,72	4,70	4,72	6,35	6,35	6,35	6,35
Renkler								
Kırmızı	•	•	•	•	•	•	•	•
Sarı	•	•	•	•	•	•	•	•
Siyah	•	•	•	•	•	•	•	•
Mavi	•	•	•	•	•	•	•	•
Yeşil	•	•	•	•	•	•	•	•
Turuncu	•	•	•	•	•	•	•	•
Gri (gümüş)	•	•	•	•	•	•	•	•
Beyaz	•	•	•	•	•	•	•	•
Kahverengi	•	•	•	•	•	•	•	•
Mor	•	•	•	•	•	•	•	•
Anahtar olasılıkları								
KD	•	•	•	•	•	•	•	•
KA	•	•	•	•	•	•	•	•
MK	•	•	•	•	•	•	•	•
GMK	•	•	•	•	•	•	•	•
Anahtar çizelgesi	•	•	•	•	•	•	•	•
KD için # anahtar	1	1	1	1	1	1	1	1
KA/MK/GMK için # anahtar	2	1	1	2	2	1	2	1
Anahtar tutma	•	•	•	•	•	•	•	•
Pin #	5	6	6	5	6	6	6	6
Oyma Baskı								
Ön	•	•	•	•	•	•	•	•
Geri	•	•	•	•	•	•	•	•
Yan	•	•	•	•	•	•	•	•
Alt	•	•	•	•	•	•	•	•
Anahtar	•	•	•	•	•	•	•	•
PrintFace	•	•	•	•	•	•	•	•
Etiketler birlikte verilir	EN/FR	EN/FR/ES	EN/FR/ES	EN/FR	EN/FR	EN/FR/ES	EN/FR	EN/FR/ES
Şunlarla kombine edilebilir								
Geleneksel nylon kompakt asma kilitler	•			•	•		•	
SafeKey Nylon Compact		•	•			•		•
Geleneksel nylon kompakt kablo asma kilitleri	•			•	•		•	
Geleneksel nylon asma kilitler	•			•			•	
SafeKey Nylon		•	•			•		•
Geleneksel tam nylon asma kilitler	•			•	•		•	
SafeKey Nylon		•	•			•		•
Geleneksel nylon uzun gövdeli asma kilitler	•			•	•		•	
Geleneksel alüminyum kompakt asma kilitler	•			•	•		•	
Geleneksel tam alüminyum asma kilitler	•			•	•		•	
SafeKey Aluminium		•	•			•		•

*talep üzerine **talep üzerine anahtar tutması

Kilit kişiselleştirme yöntemleri

EN ÜST SINIF



Baskı (PrintFace)*

Doğrudan kilit üzerine yüksek çözünürlükte bir kişi resmi veya diğer kişiselleştirmeler basın, çünkü güvenlik kişisel bir şeydir.

Baskı, aşınmaya, kimyasallara ve UV radyasyonuna dayanıklıdır ve kilidin hem önüne hem de arkasına uygulanabilir.



*PrintFace yalnızca özel anahtar veya standart anahtar seçenekli SafeKey kilitlerle kullanılabilir.

GELİŞMİŞ



Kazıma

Brady, tüm Kilitleme/Etiketleme kilitleri için güvenilir lazer kazıma baskı seçeneği sunar. Aşındırıcı veya ağır endüstriyel ortamlarda idealdir.



STANDART



Etiket

Etiketleme/Kilitleme kilitlerinde yer alan etiketleri kullanın. Kilit sahibinin adını, telefon numarasını veya diğer bilgileri içerebilir.



Kilitlerinizi kişiselleştirme hakkında ihtiyaç duyduğunuz her şeyi www.bradyeurope.com/padlockpersonalisation adresinde bulabilirsiniz

Eşi benzeri yok

Geçtiğimiz 50 yıldan beri, üretim teknolojisinde yalnızca sanayi devrimiyle kıyaslanabilecek bir gelişmeye tanık oluyoruz. Gerçekten de endüstriyel bakım istihdamı son on yılda %20'nin üzerinde bir artış gösterdi.* Bu gelişmelerle birlikte kilitleme ihtiyaçları da arttı. Gelecek yıllarda birinci sınıf anahtar hassaslığı ve gelişmiş anahtar güvenliğine sahip olmak için özellikle Brady'nin SafeKey Kilitleme Kilitlerini tercih edin. Yenilikçi tasarıma sahip bu kilitte, kilitleme güvenliğinden ödün vermeden **standart bir güvenlik kilitine kıyasla %700'e kadar daha benzersiz anahtar olasılığı** elde edersiniz. Kilitleme mekanizmasının geleceğe dönük tasarımı ve benzersiz anahtar ucu tasarımı, kilitleme programınızda size daha fazla hassaslık ve kontrol sunar. Bu düzeyde bir hassaslık sayesinde, hem basit hem de son derece karmaşık kilitleme ihtiyaçlarınız karşılanır. Ayrıca şunları da elde edersiniz:

- ekstra pürüzsüz anahtar yerleştirme ve çıkarma sayesinde eldiven kullanırken bile kolay kullanım!
- renk eşleşmeli anahtar ve kilit gövdesiyle hızlı belirleme
- kilidin sağlamlığının korunmasına yardımcı olan düşük sürtünmeli kilit mekanizması sayesinde yıllarca kullanma
- her türlü endüstriyel ortamda mükemmel dayanıklılık



9 farklı renk seçeneği

*ABD İş Gücü İstatistikleri Bürosu.
(22 Ocak 2019). Mesleki İstihdam İstatistikleri. <https://www.bls.gov/oes/tables.htm>

Brady SafeKey KİLİTLERİ

Farkı ayrıntılarda görün

Ürünlerin sağladığı faydalar kadar iyi ürün yenilikleri. Patent başvurusu yapılmış SafeKey Kilitleri ile elde edeceğiniz farkı görün:

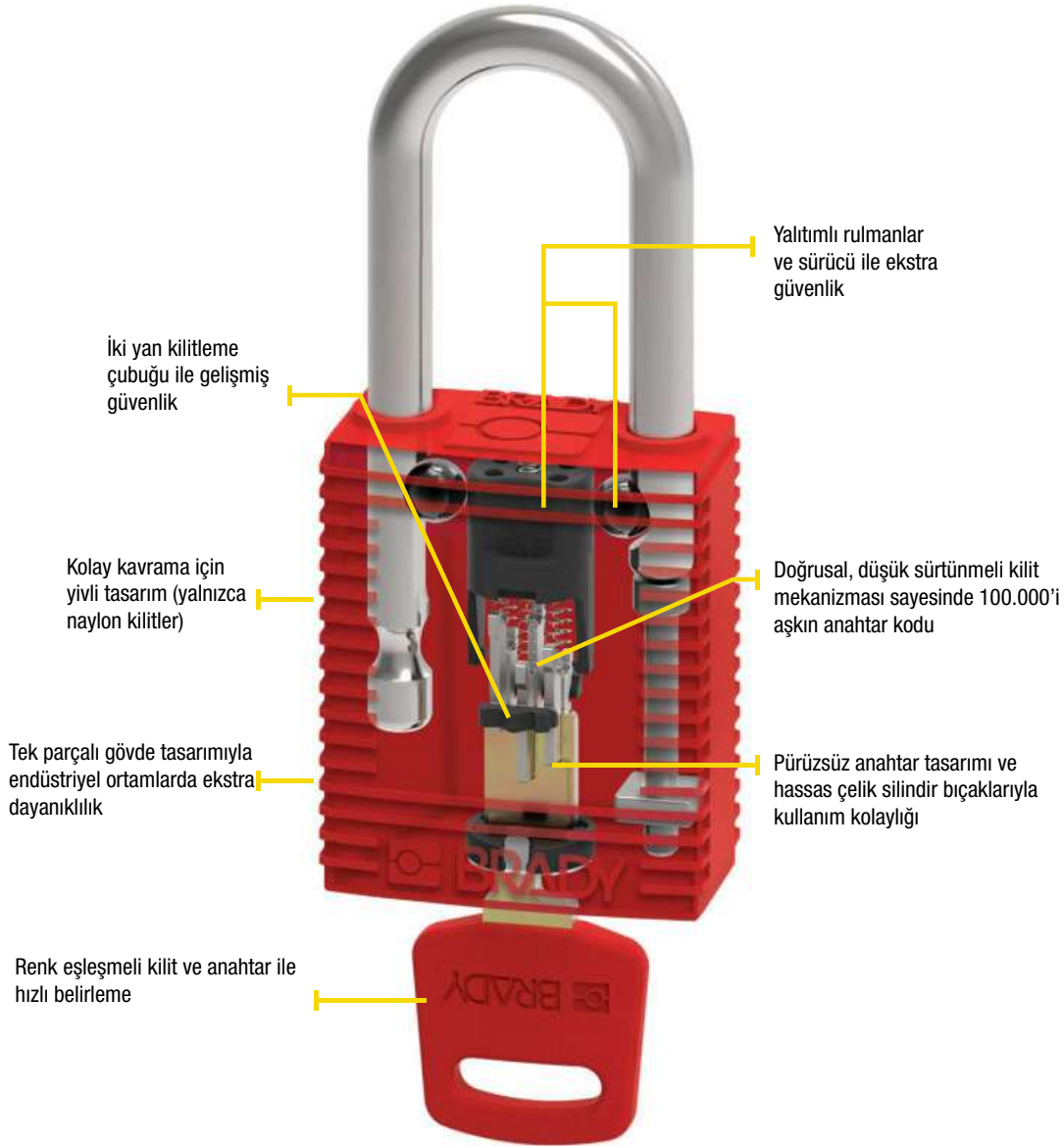

Geleneksel güvenlik kilitleri

- Pimli silindirik kilit mekanizması
- Çentikli anahtar tasarımı
- 15.000'e kadar anahtar kodu

▶ SafeKey Kilitlerini iş başında görün

Videoyu izlemek için:

www.bradyeurope.com/SafeKey



SafeKey Çelik Çengelli Nylon Kilitler

- Dayanıklı çelik kilitli hafif, kıvılcım çıkarmaz naylon gövde
- Yalıtımlı kilitleme mekanizması
- Kavrama kolaylığı için yivli tasarım
- Kilitleme uygulamaları için ideal
- Anahtar tutucu kilit özelliği

Her asma kilit için 1 anahtar verilir. Özel anahtarlama seçenekleri mevcuttur. İngilizce, Fransızca ve İspanyolca etiketli kilitlerle birlikte verilir. Ön, arka, sol taraf, sağ taraf ve anahtarda oyma baskı.

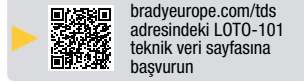

Madde Numarası	Renk	Kanca Açıklığı (mm)	Kanca Çapı (mm)	Kanca Açıklığı (mm)	Kanca Genişliği (mm)	Derinlik (mm)	Yükseklik (mm)	Genişlik (mm)	Ambalaj
Kanca Açıklığı 38,10 mm / KA - Aynı anahtarlı / Paket başına 3									
150340	○ Beyaz	38,10	6,35	20,32	33,02	19,05	45,72	38,10	3
150228	● Kahverengi	38,10	6,35	20,32	33,02	19,05	45,72	38,10	3
150271	● Kırmızı	38,10	6,35	20,32	33,02	19,05	45,72	38,10	3
150317	● Mavi	38,10	6,35	20,32	33,02	19,05	45,72	38,10	3
150229	● Mor	38,10	6,35	20,32	33,02	19,05	45,72	38,10	3
150246	● Sarı	38,10	6,35	20,32	33,02	19,05	45,72	38,10	3
150294	● Siyah	38,10	6,35	20,32	33,02	19,05	45,72	38,10	3
150364	● Turuncu	38,10	6,35	20,32	33,02	19,05	45,72	38,10	3
150341	● Yeşil	38,10	6,35	20,32	33,02	19,05	45,72	38,10	3
Kanca Açıklığı 38,10 mm / KD - Farklı anahtarlı / Paket başına 1									
150367	○ Beyaz	38,10	6,35	20,32	33,02	19,05	45,72	38,10	1
150275	● Kahverengi	38,10	6,35	20,32	33,02	19,05	45,72	38,10	1
150321	● Kırmızı	38,10	6,35	20,32	33,02	19,05	45,72	38,10	1
150251	● Mavi	38,10	6,35	20,32	33,02	19,05	45,72	38,10	1
150250	● Mor	38,10	6,35	20,32	33,02	19,05	45,72	38,10	1
150343	● Sarı	38,10	6,35	20,32	33,02	19,05	45,72	38,00	1
150234	● Siyah	38,10	6,35	20,32	33,02	19,05	45,72	38,10	1
150320	● Turuncu	38,10	6,35	20,32	33,02	19,05	45,72	38,10	1
150368	● Yeşil	38,10	6,35	20,32	33,02	19,05	45,72	38,10	1
Kanca Açıklığı 38,10 mm / KD - Farklı anahtarlı / Paket başına 6									
150292	○ Beyaz	38,10	6,35	20,32	33,02	19,05	45,72	38,10	6
150269	● Kahverengi	38,10	6,35	20,32	33,02	19,05	45,72	38,10	6
150270	● Kırmızı	38,10	6,35	20,32	33,02	19,05	45,72	38,10	6
150316	● Mavi	38,10	6,35	20,32	33,02	19,05	45,72	38,10	6
150362	● Mor	38,10	6,35	20,32	33,02	19,05	45,72	38,10	6
150225	● Sarı	38,10	6,35	20,32	33,02	19,05	45,72	38,10	6
150224	● Siyah	38,10	6,35	20,32	33,02	19,05	45,72	38,10	6
150336	● Turuncu	38,10	6,35	20,32	33,02	19,05	45,72	38,10	6
150337	● Yeşil	38,10	6,35	20,32	33,02	19,05	45,72	38,10	6
Kanca Açıklığı 76,20 mm / KD - Farklı anahtarlı / Paket başına 1									
150295	○ Beyaz	76,20	6,35	20,32	33,02	19,05	45,72	38,10	1
150247	● Kahverengi	76,20	6,35	20,32	33,02	19,05	45,72	38,10	1
150357	● Kırmızı	76,20	6,35	20,32	33,02	19,05	45,72	38,10	1
150249	● Mavi	76,20	6,35	20,32	33,02	19,05	45,72	38,10	1
150233	● Mor	76,20	6,35	20,32	33,02	19,05	45,72	38,10	1
150296	● Sarı	76,20	6,35	20,32	33,02	19,05	45,72	38,10	1
150274	● Siyah	76,20	6,35	20,32	33,02	19,05	45,72	38,10	1
150248	● Turuncu	76,20	6,35	20,32	33,02	19,05	45,72	38,10	1
150319	● Yeşil	76,20	6,35	20,32	33,02	19,05	45,72	38,10	1

Tüm bu asma kilitler ATEX Ekipman Yönergesine uygundur.



PrintFace

Doğrudan kilit üzerine yüksek çözünürlükte bir kişi resmi veya diğer kişiselleştirmeler basın, çünkü güvenlik kişisel bir şeydir.

SafeKey Nylon Kilitler



SafeKey Plastik Çengelli Nylon Kilitler

- Yalıtımlı ve kıvılcım çıkarmaz polimer plastik kilitli hafif, kıvılcım çıkarmaz naylon gövde
- Yalıtımlı kilitleme mekanizması
- Kavrama kolaylığı için yivli tasarım
- Elektrikli uygulamalar ve genel kilitleme uygulamaları için idealdir

Her asma kilit için 1 anahtar verilir. Özel anahtarlama seçenekleri mevcuttur. İngilizce, Fransızca ve İspanyolca etiketli kilitlerle birlikte verilir. Ön, arka, sol taraf, sağ taraf ve anahtarda oyma baskı.



Madde Numarası	Renk	Kanca Açıklığı (mm)	Kanca Çapı (mm)	Kanca Açıklığı (mm)	Kanca Genişliği (mm)	Derinlik (mm)	Yükseklik (mm)	Genişlik (mm)	Ambalaj
Kanca Açıklığı 38,10 mm / KA - Aynı anahtarı / Paket başına 3									
150267	○ Beyaz	38,10	6,35	20,32	33,00	19,05	45,72	38,10	3
150314	● Kahverengi	38,10	6,35	20,32	33,00	19,05	45,72	38,10	3
150291*	● Kırmızı	38,10	6,35	20,32	33,00	19,05	45,72	38,10	3
150268	● Mavi	38,10	6,35	20,32	33,00	19,05	45,72	38,10	3
150353	● Mor	38,10	6,35	20,32	33,00	19,05	45,72	38,10	3
150290	● Sarı	38,10	6,35	20,32	33,00	19,05	45,72	38,10	3
150315	● Siyah	38,10	6,35	20,32	33,00	19,05	45,72	38,10	3
150222	● Turuncu	38,10	6,35	20,32	33,00	19,05	45,72	38,10	3
150223	● Yeşil	38,10	6,35	20,32	33,00	19,05	45,72	38,10	3
Kanca Açıklığı 38,10 mm / KD - Farklı anahtarı / Paket başına 1									
150365	○ Beyaz	38,10	6,35	20,32	33,00	19,05	45,72	38,10	1
150318	● Kahverengi	38,10	6,35	20,32	33,00	19,05	45,72	38,10	1
150342*	● Kırmızı	38,10	6,35	20,32	33,00	19,05	45,72	38,10	1
150366	● Mavi	38,10	6,35	20,32	33,00	19,05	45,72	38,10	1
150272	● Mor	38,10	6,35	20,32	33,00	19,05	45,72	38,10	1
150232	● Sarı	38,10	6,35	20,32	33,00	19,05	45,72	38,10	1
150231	● Siyah	38,10	6,35	20,32	33,00	19,05	45,72	38,10	1
150230	● Turuncu	38,10	6,35	20,32	33,00	19,05	45,72	38,10	1
150273	● Yeşil	38,10	6,35	20,32	33,00	19,05	45,72	38,10	1
Kanca Açıklığı 38,10 mm / KD - Farklı anahtarı / Paket başına 6									
150308	○ Beyaz	38,10	6,35	20,32	33,00	19,05	45,72	38,10	6
150309	● Kahverengi	38,10	6,35	20,32	33,00	19,05	45,72	38,10	6
150311*	● Kırmızı	38,10	6,35	20,32	33,00	19,05	45,72	38,10	6
150221	● Mavi	38,10	6,35	20,32	33,00	19,05	45,72	38,10	6
150350	● Mor	38,10	6,35	20,32	33,00	19,05	45,72	38,10	6
150265	● Sarı	38,10	6,35	20,32	33,00	19,05	45,72	38,10	6
150351	● Siyah	38,10	6,35	20,32	33,00	19,05	45,72	38,10	6
150310	● Turuncu	38,10	6,35	20,32	33,00	19,05	45,72	38,10	6
150334	● Yeşil	38,10	6,35	20,32	33,00	19,05	45,72	38,10	6

*Bu ürün, ATEX Ekipman Direktifi ile uyumludur.



Geleneksel naylon asma kilitler

Geleneksel naylon asma kilitler

Farklı kanca boyutları, malzemeleri ve renkleri bulunur!

- Standart olarak daha yüksek güvenlik için standart olarak paslanmaz çelik kanca bulunur; kancadan anahtara elektrik akımını kesmek için naylon kanca da bulunur
- Ağırlığı önemli ölçüde azaltmak için talep üzerine alüminyum kanca da bulunur
- 10 farklı renkte mevcuttur
- Anahtar tutma sistemi (Asma kilit kancası doğru şekilde kapatılıncaya kadar anahtar çıkmaz)
- Opsiyonel lazerle kazıma baskı*

Kilitler farklı anahtarlarla birlikte verilir. Her asma kilitte birlikte bir anahtar verilir.

Özel anahtarlarma seçenekleri mevcuttur.

Standart ve Naylon için İngilizce/Fransızca asma kilit etiketleriyle verilir. Uzun Gövde için İngilizce/İspanyolca asma kilit etiketleriyle verilir.



Sertleştirilmiş çelik kancalı geleneksel naylon asma kilitler

bradyeurope.com/tds adresindeki LOTO-8 teknik veri sayfasına başvurun



Sipariş Referansı	Renk	Kanca Açıklığı (mm)	Kanca Çapı (mm)	Kanca Açıklığı (mm)	Kanca Genişliği (mm)	Derinlik (mm)	Yükseklik (mm)	Genişlik (mm)	Ambalaj
813638	○ Beyaz	38,10	6,35	20,32	33,02	20,83	44,50	38,10	6
814113	● Gri	38,10	6,35	20,32	33,02	20,83	44,50	38,10	6
813636	● Kahverengi	38,10	6,35	20,32	33,02	20,83	44,50	38,10	6
051339	● Kırmızı	38,10	6,35	20,32	33,02	20,83	44,50	38,10	6
051344	● Mavi	38,10	6,35	20,32	33,02	20,83	44,50	38,10	6
813637	● Mor	38,10	6,35	20,32	33,02	20,83	44,50	38,10	6
051346	● Sarı	38,10	6,35	20,32	33,02	20,83	44,50	38,10	6
051353	● Siyah	38,10	6,35	20,32	33,02	20,83	44,50	38,10	6
051347	● Turuncu	38,10	6,35	20,32	33,02	20,83	44,50	38,10	6
051345	● Yeşil	38,10	6,35	20,32	33,02	20,83	44,50	38,10	6

*İsteğe bağlı Ön ve Arkada Oyma Baskı

Naylon kancalı geleneksel naylon asma kilitler

bradyeurope.com/tds adresindeki LOTO-6 teknik veri sayfasına başvurun



Sipariş Referansı	Renk	Kanca Açıklığı (mm)	Kanca Çapı (mm)	Kanca Açıklığı (mm)	Kanca Genişliği (mm)	Derinlik (mm)	Yükseklik (mm)	Genişlik (mm)	Ambalaj
813641	○ Beyaz	38,10	6,35	20,32	33,02	20,83	44,45	38,10	6
814154	● Gri	38,10	6,35	20,32	33,02	20,83	44,45	38,10	6
813639	● Kahverengi	38,10	6,35	20,32	33,02	20,83	44,45	38,10	6
813594**	● Kırmızı	38,10	6,35	20,32	33,02	20,83	44,45	38,10	6
813593	● Mavi	38,10	6,35	20,32	33,02	20,83	44,45	38,10	6
813640	● Mor	38,10	6,35	20,32	33,02	20,83	44,45	38,10	6
813596	● Sarı	38,10	6,35	20,32	33,02	20,83	44,45	38,10	6
813595	● Siyah	38,10	6,35	20,32	33,02	20,83	44,45	38,10	6
813598	● Turuncu	38,10	6,35	20,32	33,02	20,83	44,45	38,10	6
813597	● Yeşil	38,10	6,35	20,32	33,02	20,83	44,45	38,10	6

*İsteğe bağlı Ön ve Arkada Oyma Baskı

**Bu ürün, ATEX Ekipman Direktifi ile uyumludur.

Sertleştirilmiş çelik kancalı geleneksel naylon uzun gövdeli asma kilitler



Sipariş Referansı	Renk	Kanca Açıklığı (mm)	Kanca Çapı (mm)	Kanca Açıklığı (mm)	Kanca Genişliği (mm)	Derinlik (mm)	Yükseklik (mm)	Genişlik (mm)	Ambalaj
834464	● Kırmızı	38,10	6,35	20,32	33,02	20,83	76,20	38,10	6
834462	● Mavi	38,10	6,35	20,32	33,02	20,83	76,20	38,10	6
834465	● Sarı	38,10	6,35	20,32	33,02	20,83	76,20	38,10	6
834463	● Siyah	38,10	6,35	20,32	33,02	20,83	76,20	38,10	6
834467	● Turuncu	38,10	6,35	20,32	33,02	20,83	76,20	38,10	6
834466	● Yeşil	38,10	6,35	20,32	33,02	20,83	76,20	38,10	6

Uzun Gövde sürümü: Büyük hacimler için talep üzerine Mor, Kahverengi, Gri ve Beyaz renkler sunulabilir. *Opsiyonel Ön, Arka ve Yanlarda Oyma Baskı

SafeKey Nylon Compact Kilitler



SafeKey Plastik Çengelli Nylon Compact Kilitler

- Son derece kompakt ve hafif tasarım
- Yalıtımlı ve kıvılcım çıkarmaz naylon gövde ve polimer kilit
- Yalıtımlı kilitleme mekanizması
- Elektrik uygulamaları ve küçük alanlar için ideal
- Kavrama kolaylığı için yivli tasarım
- Elektrik yüklenicileri, bakım ve elektrik teknisyenleri için

Her asma kilit için 1 anahtar verilir. Özel anahtarlama seçenekleri mevcuttur. İngilizce, Fransızca ve İspanyolca etiketli kilitlerle birlikte verilir. Ön, arka, sol taraf, sağ taraf ve anahtarda oyma baskı.



bradyeurope.com/tds adresindeki LOTO-100 teknik veri sayfasına başvurun

Kompakt güvenlik asma kilidi, küçük alandaki ve hafif ve kolay taşınabilen kilitlere ihtiyaç duyulan uygulamalar için harika bir seçimdir. Daha dayanıklı uygulamalar için SafeKey Alüminyum Çengelli Nylon Compact kilitler göz önünde bulundurun.



Madde Numarası	Renk	Kanca Açıklığı (mm)	Kanca Çapı (mm)	Kanca Açıklığı (mm)	Kanca Genişliği (mm)	Derinlik (mm)	Yükseklik (mm)	Genişlik (mm)	Ambalaj
Kanca Açıklığı 25,40 mm / KA - Aynı anahtarlı / Paket başına 3									
150197	○ Beyaz	25,40	4,72	17,78	25,91	19,05	43,18	31,75	3
150196	● Kahverengi	25,40	4,72	17,78	25,91	19,05	43,18	31,75	3
150189	● Kırmızı	25,40	4,72	17,78	25,91	19,05	43,18	31,75	3
150192	● Mavi	25,40	4,72	17,78	25,91	19,05	43,18	31,75	3
150195	● Mor	25,40	4,72	17,78	25,91	19,05	43,18	31,75	3
150190	● Sarı	25,40	4,72	17,78	25,91	19,05	43,18	31,75	3
150193	● Siyah	25,40	4,72	17,78	25,91	19,05	43,18	31,75	3
150194	● Turuncu	25,40	4,72	17,78	25,91	19,05	43,18	31,75	3
150191	● Yeşil	25,40	4,72	17,78	25,91	19,05	43,18	31,75	3
Kanca Açıklığı 25,40 mm / KD - Farklı anahtarlı / Paket başına 1									
150188	○ Beyaz	25,40	4,72	17,78	25,91	19,05	43,18	31,75	1
150187	● Kahverengi	25,40	4,72	17,78	25,91	19,05	43,18	31,75	1
150180	● Kırmızı	25,40	4,72	17,78	25,91	19,05	43,18	31,75	1
150183	● Mavi	25,40	4,72	17,78	25,91	19,05	43,18	31,75	1
150186	● Mor	25,40	4,72	17,78	25,91	19,05	43,18	31,75	1
150181	● Sarı	25,40	4,72	17,78	25,91	19,05	43,18	31,75	1
150184	● Siyah	25,40	4,72	17,78	25,91	19,05	43,18	31,75	1
150185	● Turuncu	25,40	4,72	17,78	25,91	19,05	43,18	31,75	1
150182	● Yeşil	25,40	4,72	17,78	25,91	19,05	43,18	31,75	1
Kanca Açıklığı 25,40 mm / KD - Farklı anahtarlı / Paket başına 6									
150215	○ Beyaz	25,40	4,72	17,78	25,91	19,05	43,18	31,75	6
150214	● Kahverengi	25,40	4,72	17,78	25,91	19,05	43,18	31,75	6
150207	● Kırmızı	25,40	4,72	17,78	25,91	19,05	43,18	31,75	6
150210	● Mavi	25,40	4,72	17,78	25,91	19,05	43,18	31,75	6
150213	● Mor	25,40	4,72	17,78	25,91	19,05	43,18	31,75	6
150208	● Sarı	25,40	4,72	17,78	25,91	19,05	43,18	31,75	6
150211	● Siyah	25,40	4,72	17,78	25,91	19,05	43,18	31,75	6
150212	● Turuncu	25,40	4,72	17,78	25,91	19,05	43,18	31,75	6
150209	● Yeşil	25,40	4,72	17,78	25,91	19,05	43,18	31,75	6



PrintFace

Doğrudan kilit üzerine yüksek çözünürlükte bir kişi resmi veya diğer kişiselleştirmeler basın, çünkü güvenlik kişisel bir şeydir.

SafeKey Nylon Compact Kilitler

SafeKey Alüminyum Çengelli Nylon Compact Kilitler

- Son derece kompakt ve hafif tasarım
- Yalıtkan ve kıvılcım çıkarmaz naylon gövde
- Yalıtımlı kilitleme mekanizması
- Elektrik uygulamaları ve küçük alanlar için ideal
- Kavrama kolaylığı için yivli tasarım
- Elektrik yüklenicileri, bakım ve elektrik teknisyenleri için

Her asma kilit için 1 anahtar verilir. Özel anahtarlama seçenekleri mevcuttur. İngilizce, Fransızca ve İspanyolca etiketli kilitlerle birlikte verilir. Ön, arka, sol taraf, sağ taraf ve anahtarda oyma baskı.



Madde Numarası	Renk	Kanca Açıklığı (mm)	Kanca Çapı (mm)	Kanca Açıklığı (mm)	Kanca Genişliği (mm)	Derinlik (mm)	Yükseklik (mm)	Genişlik (mm)	Ambalaj
Kanca Açıklığı 25,40 mm / KD - Farklı anahtarlı / Paket başına 1									
152163	○ Beyaz	25,40	4,70	17,78	25,91	19,05	41,91	31,75	1
152162	● Kahverengi	25,40	4,70	17,78	25,91	19,05	41,91	31,75	1
152155	● Kırmızı	25,40	4,70	17,78	25,91	19,05	41,91	31,75	1
152158	● Mavi	25,40	4,70	17,78	25,91	19,05	41,91	31,75	1
152161	● Mor	25,40	4,70	17,78	25,91	19,05	41,91	31,75	1
152156	● Sarı	25,40	4,70	17,78	25,91	19,05	41,91	31,75	1
152159	● Siyah	25,40	4,72	17,78	25,91	19,05	41,91	31,75	1
152160	● Turuncu	25,40	4,70	17,78	25,91	19,05	41,91	31,75	1
152157	● Yeşil	25,40	4,70	17,78	25,91	19,05	41,91	31,75	1
Kanca Açıklığı 25,40 mm / KD - Farklı anahtarlı / Paket başına 6									
152172	○ Beyaz	25,40	4,70	17,78	25,91	19,05	41,91	31,75	6
152171	● Kahverengi	25,40	4,70	17,78	25,91	19,05	41,91	31,75	6
152164	● Kırmızı	25,40	4,70	17,78	25,91	19,05	41,91	31,75	6
152167	● Mavi	25,40	4,70	17,78	25,91	19,05	41,91	31,75	6
152170	● Mor	25,40	4,70	17,78	25,91	19,05	41,91	31,75	6
152165	● Sarı	25,40	4,70	17,78	25,91	19,05	41,91	31,75	6
152168	● Siyah	25,40	4,70	17,78	25,91	19,05	41,91	31,75	6
152169	● Turuncu	25,40	4,70	17,78	25,91	19,05	41,91	31,75	6
152166	● Yeşil	25,40	4,70	17,78	25,91	19,05	41,91	31,75	6
Kanca Açıklığı 38,10 mm / KD - Farklı anahtarlı / Paket başına 1									
151663	○ Beyaz	38,10	4,70	17,78	25,91	19,05	41,91	31,75	1
151662	● Kahverengi	38,10	4,70	17,78	25,91	19,05	41,91	31,75	1
151655	● Kırmızı	38,10	4,70	17,78	25,91	19,05	41,91	31,75	1
151658	● Mavi	38,10	4,70	17,78	25,91	19,05	41,91	31,75	1
151661	● Mor	38,10	4,70	17,78	25,91	19,05	41,91	31,75	1
151656	● Sarı	38,10	4,70	17,78	25,91	19,05	41,91	31,75	1
151659	● Siyah	38,10	4,70	17,78	25,91	19,05	41,91	31,75	1
151660	● Turuncu	38,10	4,70	17,78	25,91	19,05	41,91	31,75	1
151657	● Yeşil	38,10	4,70	17,78	25,91	19,05	41,91	31,75	1
Kanca Açıklığı 38,10 mm / KD - Farklı anahtarlı / Paket başına 6									
151672	○ Beyaz	38,10	4,70	17,78	25,91	19,05	41,91	31,75	6
151671	● Kahverengi	38,10	4,70	17,78	25,91	19,05	41,91	31,75	6
151664	● Kırmızı	38,10	4,70	17,78	25,91	19,05	41,91	31,75	6
151667	● Mavi	38,10	4,70	17,78	25,91	19,05	41,91	31,75	6
151670	● Mor	38,10	4,70	17,78	25,91	19,05	41,91	31,75	6
151665	● Sarı	38,10	4,70	17,78	25,91	19,05	41,91	31,75	6
151668	● Siyah	38,10	4,70	17,78	25,91	19,05	41,91	31,75	6
151669	● Turuncu	38,10	4,70	17,78	25,91	19,05	41,91	31,75	6
151666	● Yeşil	38,10	4,70	17,78	25,91	19,05	41,91	31,75	6

Geleneksel naylon asma kilitler



Geleneksel naylon kompakt asma kilitler

Etkili enerji kontrolü için kolay kullanılabılır kompakt ve hafif asma kilitler!

- Yalıtkan naylon gövde ve alüminyum kanca
- Asma kilidin minimum ağırlığı sadece 40 gramdır
- Anahtar tutma sistemi
- Maksimum Çalışma Sıcaklığı 120°C
- Renk kodlaması bakım programları sırasında kilitleme ekiplerinin kolay tanınmasını sağlar
- Küçük kanca çapı, 5 mm delikli kilitlemeye hazır ekipmanlar için idealdir
- Opsiyonel Lazer Ön, Arka ve Yanlarda Oyma Baskı

Kilitler farklı anahtarlarla birlikte verilir. Her asma kilitte birlikte bir anahtar verilir.

Özel anahtarlama seçenekleri mevcuttur. İngilizce/Fransızca etiketli asma kilitlerle birlikte verilir.

Kompakt güvenlik asma kilidi, küçük alandaki ve hafif ve kolay taşınabilen kilitlere ihtiyaç duyulan uygulamalar için harika bir seçimdir. Daha da dayanıklı uygulamalar için lütfen Brady'nin 6,50 mm çapında kancayla daha fazla dayanıklılık sunan asma kilit serisine bakın.



bradyeurope.com/tds
adresindeki LOTO-9 teknik
veri sayfasına başvurun



Sipariş Referansı	Renk	Kanca Açıklığı (mm)	Kanca Çapı (mm)	Kanca Açıklığı (mm)	Kanca Genişliği (mm)	Derinlik (mm)	Yükseklik (mm)	Genişlik (mm)	Ambalaj
Kanca Açıklığı 25,40 mm									
814122	○ Beyaz	25,40	4,72	17,00	25,91	16,00	35,00	32,00	6
814123	● Gri	25,40	4,72	17,00	25,91	16,00	35,00	32,00	6
814120	● Kahverengi	25,40	4,72	17,00	25,91	16,00	35,00	32,00	6
814116*	● Kırmızı	25,40	4,72	17,00	25,91	16,00	35,00	32,00	6
814114	● Mavi	25,40	4,72	17,00	25,91	16,00	35,00	32,00	6
814121	● Mor	25,40	4,72	17,00	25,91	16,00	35,00	32,00	6
814117	● Sarı	25,40	4,72	17,00	25,91	16,00	35,00	32,00	6
814115	● Siyah	25,40	4,72	17,00	25,91	16,00	35,00	32,00	6
814119	● Turuncu	25,40	4,72	17,00	25,91	16,00	35,00	32,00	6
814118	● Yeşil	25,40	4,72	17,00	25,91	16,00	35,00	32,00	6
Kanca Açıklığı 38,10 mm									
814132	○ Beyaz	38,10	4,72	17,00	25,91	16,00	35,00	32,00	6
814133	● Gri	38,10	4,72	17,00	25,91	16,00	35,00	32,00	6
814130	● Kahverengi	38,10	4,72	17,00	25,91	16,00	35,00	32,00	6
814126*	● Kırmızı	38,10	4,72	17,00	25,91	16,00	35,00	32,00	6
814124	● Mavi	38,10	4,72	17,00	25,91	16,00	35,00	32,00	6
814131	● Mor	38,10	4,72	17,00	25,91	16,00	35,00	32,00	6
814127	● Sarı	38,10	4,72	17,00	25,91	16,00	35,00	32,00	6
814125	● Siyah	38,10	4,72	17,00	25,91	16,00	35,00	32,00	6
814129	● Turuncu	38,10	4,72	17,00	25,91	16,00	35,00	32,00	6
814128	● Yeşil	38,10	4,72	17,00	25,91	16,00	35,00	32,00	6
Kanca Açıklığı 50,80 mm									
814142	○ Beyaz	50,80	4,72	17,00	25,91	16,00	35,00	32,00	6
814143	● Gri	50,80	4,72	17,00	25,91	16,00	35,00	32,00	6
814140	● Kahverengi	50,80	4,72	17,00	25,91	16,00	35,00	32,00	6
814136*	● Kırmızı	50,80	4,72	17,00	25,91	16,00	35,00	32,00	6
814134	● Mavi	50,80	4,72	17,00	25,91	16,00	35,00	32,00	6
814141	● Mor	50,80	4,72	17,00	25,91	16,00	35,00	32,00	6
814137	● Sarı	50,80	4,72	17,00	25,91	16,00	35,00	32,00	6
814135	● Siyah	50,80	4,72	17,00	25,91	16,00	35,00	32,00	6
814139	● Turuncu	50,80	4,72	17,00	25,91	16,00	35,00	32,00	6
814138	● Yeşil	50,80	4,72	17,00	25,91	16,00	35,00	32,00	6
Kanca Açıklığı 76,20 mm									
814152	○ Beyaz	76,20	4,72	17,00	25,91	16,00	35,00	32,00	6
814153	● Gri	76,20	4,72	17,00	25,91	16,00	35,00	32,00	6
814150	● Kahverengi	76,20	4,72	17,00	25,91	16,00	35,00	32,00	6
814146*	● Kırmızı	76,20	4,72	17,00	25,91	16,00	35,00	32,00	6
814144	● Mavi	76,20	4,72	17,00	25,91	16,00	35,00	32,00	6
814151	● Mor	76,20	4,72	17,00	25,91	16,00	35,00	32,00	6
814147	● Sarı	76,20	4,72	17,00	25,91	16,00	35,00	32,00	6
814145	● Siyah	76,20	4,72	17,00	25,91	16,00	35,00	32,00	6
814149	● Turuncu	76,20	4,72	17,00	25,91	16,00	35,00	32,00	6
814148	● Yeşil	76,20	4,72	17,00	25,91	16,00	35,00	32,00	6

*Bu ürün, ATEX Ekipman Direktifi ile uyumludur

Geleneksel naylon kompakt kablo asma kilitleri

Etkili enerji kontrolü için kolay kullanılabilir kompakt ve hafif asma kilitler!

- Yalıtkan naylon gövde ve PVC kaplı çelik kablo
- Asma kilidin minimum ağırlığı sadece 40 gramdır
- Anahtar tutma sistemi
- Maksimum Çalışma Sıcaklığı 120°C
- Küçük kablo çapı, birbirine yakın 5 mm delikli kilitlemeye hazır ekipmanlar için idealdir
- Opsiyonel Lazer Ön, Arka ve Yanlarda Oyma Baskı

Kilitler farklı veya aynı anahtarlarla birlikte verilir. Her asma kilitte birlikte bir anahtar verilir. Özel anahtarlama seçenekleri mevcuttur. İngilizce/Fransızca etiketli asma kilitlerle birlikte verilir.



bradyeurope.com/tds
adresindeki LOTO-77 teknik
veri sayfasına başvurun



Sipariş Referansı	Renk	Kanca Açıklığı (mm)	Kanca Çapı (mm)	Kanca Açıklığı (mm)	Kanca Genişliği (mm)	Derinlik (mm)	Yükseklik (mm)	Genişlik (mm)	Ambalaj
Kablo uzunluğu 200 mm									
KA - Aynı anahtarlı									
146128	● Kırmızı	108,00	4,72	17,50	26,00	16,00	35,00	32,00	6
146129	● Sarı	108,00	4,72	17,50	26,00	16,00	35,00	32,00	6
146130	● Mavi	108,00	4,72	17,50	26,00	16,00	35,00	32,00	6
146131	● Yeşil	108,00	4,72	17,50	26,00	16,00	35,00	32,00	6
195946	● Siyah	108,00	4,72	17,50	26,00	16,00	35,00	32,00	6
195947	● Kahverengi	108,00	4,72	17,50	26,00	16,00	35,00	32,00	6
195948	● Gri	108,00	4,72	17,50	26,00	16,00	35,00	32,00	6
195949	● Turuncu	108,00	4,72	17,50	26,00	16,00	35,00	32,00	6
195950	● Mor	108,00	4,72	17,50	26,00	16,00	35,00	32,00	6
195951	○ Beyaz	108,00	4,72	17,50	26,00	16,00	35,00	32,00	6
KD - Farklı anahtarlı									
146120	● Kırmızı	108,00	4,72	17,50	26,00	16,00	35,00	32,00	1
146121	● Sarı	108,00	4,72	17,50	26,00	16,00	35,00	32,00	1
146122	● Mavi	108,00	4,72	17,50	26,00	16,00	35,00	32,00	1
146123	● Yeşil	108,00	4,72	17,50	26,00	16,00	35,00	32,00	1
195934	● Siyah	108,00	4,72	17,50	26,00	16,00	35,00	32,00	1
195935	● Kahverengi	108,00	4,72	17,50	26,00	16,00	35,00	32,00	1
195936	● Gri	108,00	4,72	17,50	26,00	16,00	35,00	32,00	1
195937	● Turuncu	108,00	4,72	17,50	26,00	16,00	35,00	32,00	1
195938	● Mor	108,00	4,72	17,50	26,00	16,00	35,00	32,00	1
195939	○ Beyaz	108,00	4,72	17,50	26,00	16,00	35,00	32,00	1
195972	● Kırmızı	108,00	4,72	17,50	26,00	16,00	35,00	32,00	6
195973	● Sarı	108,00	4,72	17,50	26,00	16,00	35,00	32,00	6
195974	● Mavi	108,00	4,72	17,50	26,00	16,00	35,00	32,00	6
195975	● Yeşil	108,00	4,72	17,50	26,00	16,00	35,00	32,00	6
195980	● Siyah	108,00	4,72	17,50	26,00	16,00	35,00	32,00	6
195981	● Kahverengi	108,00	4,72	17,50	26,00	16,00	35,00	32,00	6
195982	● Gri	108,00	4,72	17,50	26,00	16,00	35,00	32,00	6
195983	● Turuncu	108,00	4,72	17,50	26,00	16,00	35,00	32,00	6
195984	● Mor	108,00	4,72	17,50	26,00	16,00	35,00	32,00	6
195985	○ Beyaz	108,00	4,72	17,50	26,00	16,00	35,00	32,00	6
Kablo uzunluğu 400 mm									
KA - Aynı anahtarlı									
146132	● Kırmızı	216,00	4,72	17,50	26,00	16,00	35,00	32,00	6
146133	● Sarı	216,00	4,72	17,50	26,00	16,00	35,00	32,00	6
146134	● Mavi	216,00	4,72	17,50	26,00	16,00	35,00	32,00	6
146135	● Yeşil	216,00	4,72	17,50	26,00	16,00	35,00	32,00	6
195952	● Siyah	216,00	4,72	17,50	26,00	16,00	35,00	32,00	6
195953	● Kahverengi	216,00	4,72	17,50	26,00	16,00	35,00	32,00	6
195954	● Gri	216,00	4,72	17,50	26,00	16,00	35,00	32,00	6
195955	● Turuncu	216,00	4,72	17,50	26,00	16,00	35,00	32,00	6
195956	● Mor	216,00	4,72	17,50	26,00	16,00	35,00	32,00	6
195957	○ Beyaz	216,00	4,72	17,50	26,00	16,00	35,00	32,00	6
KD - Farklı anahtarlı									
146124	● Kırmızı	216,00	4,72	17,50	26,00	16,00	35,00	32,00	1
146125	● Sarı	216,00	4,72	17,50	26,00	16,00	35,00	32,00	1
146126	● Mavi	216,00	4,72	17,50	26,00	16,00	35,00	32,00	1
146127	● Yeşil	216,00	4,72	17,50	26,00	16,00	35,00	32,00	1
195940	● Siyah	216,00	4,72	17,50	26,00	16,00	35,00	32,00	1
195941	● Kahverengi	216,00	4,72	17,50	26,00	16,00	35,00	32,00	1
195942	● Gri	216,00	4,72	17,50	26,00	16,00	35,00	32,00	1
195943	● Turuncu	216,00	4,72	17,50	26,00	16,00	35,00	32,00	1
195944	● Mor	216,00	4,72	17,50	26,00	16,00	35,00	32,00	1
195945	○ Beyaz	216,00	4,72	17,50	26,00	16,00	35,00	32,00	1
195976	● Kırmızı	216,00	4,72	17,50	26,00	16,00	35,00	32,00	6
195977	● Sarı	216,00	4,72	17,50	26,00	16,00	35,00	32,00	6
195978	● Mavi	216,00	4,72	17,50	26,00	16,00	35,00	32,00	6
195979	● Yeşil	216,00	4,72	17,50	26,00	16,00	35,00	32,00	6
195986	● Siyah	216,00	4,72	17,50	26,00	16,00	35,00	32,00	6
195987	● Kahverengi	216,00	4,72	17,50	26,00	16,00	35,00	32,00	6
195988	● Gri	216,00	4,72	17,50	26,00	16,00	35,00	32,00	6
195989	● Turuncu	216,00	4,72	17,50	26,00	16,00	35,00	32,00	6
195990	● Mor	216,00	4,72	17,50	26,00	16,00	35,00	32,00	6
195991	○ Beyaz	216,00	4,72	17,50	26,00	16,00	35,00	32,00	6

Emniyet güvenlik asma kilitleri & Piriñ asma kilitler



bradyeurope.com/tds
adresindeki LOTO-73 teknik
veri sayfasına başvurun

Emniyet güvenlik asma kilitleri

Naylon kaplı alüminyum asma kilit

- En iyi fiziksel dayanım için som alüminyum çekirdek, çelik kancalı
- Gövde ve kanca elektrik çarpmasına karşı yalıtılmıştır
- Üstün korozyon dayanımı için NANO PROTECT™ kanca
- Özünde güvenilir
- Kullanıcı kolaylığı için otomatik kilitleme
- Kompakt ve hafif
- Daha iyi müdahale dayanımı için yüksek hassasiyetli 6 pinli
- Talep üzerine Uzun Gövde sürümü tedarik edilir (iki lisanlı etiket)
- Anahtar tutma sistemi (Asma kilit kancası doğru şekilde kapatılıncaya kadar anahtar çıkmaz — talep üzerine anahtar tutmaz)
- İsteğe bağlı Ön, Arka ve Yanlarda Oyma Baskı

Kilitler farklı anahtarlarla birlikte verilir. Her asma kilitte birlikte bir anahtar verilir.

Özel anahtarlama seçenekleri mevcuttur.

İngilizce/Fransızca/İspanyolca etiketli asma kilitlerle birlikte verilir.



Sipariş Referansı	Renk	Kanca Açıklığı (mm)	Kanca Çapı (mm)	Kanca Açıklığı (mm)	Kanca Genişliği (mm)	Derinlik (mm)	Yükseklik (mm)	Genişlik (mm)	Ambalaj
Kanca Açıklığı 38 mm									
834470	● Kırmızı	38,00	6,50	19,00	32,00	20,00	45,50	40,00	6
834468	● Mavi	38,00	6,50	19,00	32,00	20,00	45,50	40,00	6
834471	● Sarı	38,00	6,50	19,00	32,00	20,00	45,50	40,00	6
834469	● Siyah	38,00	6,50	19,00	32,00	20,00	45,50	40,00	6
834473	● Turuncu	38,00	6,50	19,00	32,00	20,00	45,50	40,00	6
834472	● Yeşil	38,00	6,50	19,00	32,00	20,00	45,50	40,00	6
Kanca Açıklığı 75 mm									
834476	● Kırmızı	75,00	6,50	19,00	32,00	20,00	45,50	40,00	6
834474	● Mavi	75,00	6,50	19,00	32,00	20,00	45,50	40,00	6
834477	● Sarı	75,00	6,50	19,00	32,00	20,00	45,50	40,00	6
834475	● Siyah	75,00	6,50	19,00	32,00	20,00	45,50	40,00	6
834479	● Turuncu	75,00	6,50	19,00	32,00	20,00	45,50	40,00	6
834478	● Yeşil	75,00	6,50	19,00	32,00	20,00	45,50	40,00	6

Büyük hacimler için talep üzerine Mor, Kahverengi, Gri ve Beyaz renkler sunulabilir.



bradyeurope.com/tds
adresindeki LOTO-13 teknik
veri sayfasına başvurun

Piriñ asma kilitler

Kesinlikle paslanmaz kilitler

- Som piriñ gövde ve kanca
- Kuvvete dayanıklı, yanıcı ortamlarda kullanılmak için idealdir
- Korozyona dayanıklı
- 6 pinli silindirik benzersiz anahtar kesimleri ve kurcalamaya karşı daha iyi dayanıklılık sağlar
- Kilitler renkli vinil kılıflarla korunmuştur
- Anahtar tutmaz, talep üzerine anahtar tutmalı (Asma kilit kancası doğru şekilde kapatılıncaya kadar anahtar çıkmaz)
- İsteğe bağlı Tabanda ve Anahtarda Oyma Baskı

Kilitler farklı anahtarlarla birlikte verilir. Her asma kilitte iki anahtar verilir.

Özel anahtarlama seçenekleri mevcuttur.



Sipariş Referansı	Renk	Kanca Açıklığı (mm)	Kanca Çapı (mm)	Kanca Açıklığı (mm)	Kanca Genişliği (mm)	Derinlik (mm)	Yükseklik (mm)	Genişlik (mm)	Ambalaj
051358	● Gri	21,08	6,35	20,60	33,50	16,75	32,00	43,30	12
051354*	● Kırmızı	21,08	6,35	20,60	33,50	16,75	32,00	43,30	12
051355	● Mavi	21,08	6,35	20,60	33,50	16,75	32,00	43,30	12
051357	● Sarı	21,08	6,35	20,60	33,50	16,75	32,00	43,30	12
051359	● Siyah	21,08	6,35	20,60	33,50	16,75	32,00	43,30	12
051356	● Yeşil	21,08	6,35	20,60	33,50	16,75	32,00	43,30	12

*Bu ürün, ATEX Ekipman Direktifi ile uyumludur.

SafeKey Çelik Çengelli Alüminyum Kilitler

- Çelik kilitli alüminyum kilit, korozyona karşı dayanıklılık sağlar
- Yalıtımlı kilitleme mekanizması
- İç ve dış mekânlarda kullanım ve ağır hizmet uygulamaları için idealdir
- Anahtar tutmaz

Her asma kilit için 1 anahtar verilir.
Özel anahtarlar seçenekleri mevcuttur.



bradyeurope.com/tds
adresindeki LOTO-99 teknik
veri sayfasına başvurun



Madde Numarası	Renk	Kanca Açıklığı (mm)	Kanca Çapı (mm)	Kanca Genişliği (mm)	Derinlik (mm)	Yükseklik (mm)	Genişlik (mm)	Ambalaj
Kanca Açıklığı 38,10 mm / KA - Aynı anahtarlı / Paket başına 3								
150304	● Gümüş	38,10	6,35	20,32	33,05	19,05	46,00	38,10 3
150260	● Kahverengi	38,10	6,35	20,32	33,05	19,05	46,00	38,00 3
150262	● Kırmızı	38,10	6,35	20,32	33,05	19,05	46,00	38,10 3
150261	● Mavi	38,10	6,35	20,32	33,05	19,05	46,00	38,10 3
150348	● Mor	38,10	6,35	20,32	33,05	19,05	46,00	38,10 3
150282	● Sarı	38,10	6,35	20,32	33,05	19,05	46,00	38,10 3
150349	● Siyah	38,10	6,35	20,32	33,05	19,05	46,00	38,10 3
150305	● Turuncu	38,10	6,35	20,32	33,05	19,05	46,00	38,10 3
150281	● Yeşil	38,10	6,35	20,32	33,05	19,05	46,00	38,10 3
Kanca Açıklığı 38,10 mm / KD - Farklı anahtarlı / Paket başına 1								
150242	● Gümüş	38,10	6,35	20,32	33,05	19,05	46,00	38,00 1
150286	● Kahverengi	38,10	6,35	20,32	33,05	19,05	46,00	38,10 1
150307	● Kırmızı	38,10	6,35	20,32	33,05	19,05	46,00	38,10 1
150287	● Mavi	38,10	6,35	20,32	33,05	19,05	46,00	38,10 1
150333	● Mor	38,10	6,35	20,32	33,05	19,05	46,00	38,10 1
150288	● Sarı	38,10	6,35	20,32	33,05	19,05	46,00	38,10 1
150243	● Siyah	38,10	6,35	20,32	33,05	19,05	46,00	38,00 1
150263	● Turuncu	38,10	6,35	20,32	33,05	19,05	46,00	38,10 1
150264	● Yeşil	38,10	6,35	20,32	33,05	19,05	46,00	38,10 1
Kanca Açıklığı 38,10 mm / KD - Farklı anahtarlı / Paket başına 6								
150278	● Gümüş	38,10	6,35	20,32	33,05	19,05	46,00	38,10 6
150301	● Kahverengi	38,10	6,35	20,32	33,05	19,05	46,00	38,10 6
150303	● Kırmızı	38,10	6,35	20,32	33,05	19,05	46,00	38,10 6
150302	● Mavi	38,10	6,35	20,32	33,05	19,05	46,00	38,10 6
150347	● Mor	38,10	6,35	20,32	33,05	19,05	46,00	38,10 6
150219	● Sarı	38,10	6,35	20,32	33,05	19,05	46,00	38,00 6
150240	● Siyah	38,10	6,35	20,32	33,05	19,05	46,00	38,00 6
150326	● Turuncu	38,10	6,35	20,32	33,05	19,05	46,00	38,10 6
150256	● Yeşil	38,10	6,35	20,32	33,05	19,05	46,00	38,00 6
Kanca Açıklığı 76,20 mm / KA - Aynı anahtarlı / Paket başına 3								
150276	● Gümüş	76,20	6,35	20,32	33,05	19,05	46,00	38,10 3
150299	● Kahverengi	76,20	6,35	20,32	33,05	19,05	46,00	38,10 3
150218	● Kırmızı	76,20	6,35	20,32	33,05	19,05	46,00	38,10 3
150277	● Mavi	76,20	6,35	20,32	33,05	19,05	46,00	38,10 3
150300	● Mor	76,20	6,35	20,32	33,05	19,05	46,00	38,10 3
150239	● Sarı	76,20	6,35	20,32	33,05	19,05	46,00	38,10 3
150217	● Siyah	76,20	6,35	20,32	33,05	19,05	46,00	38,10 3
150325	● Turuncu	76,20	6,35	20,32	33,05	19,05	46,00	38,10 3
150238	● Yeşil	76,20	6,35	20,32	33,05	19,05	46,00	38,10 3
Kanca Açıklığı 76,20 mm / KD - Farklı anahtarlı / Paket başına 1								
150283	● Gümüş	76,20	6,35	20,32	33,05	19,05	46,00	38,10 1
150284	● Kahverengi	76,20	6,35	20,32	33,05	19,05	46,00	38,10 1
150332	● Kırmızı	76,20	6,35	20,32	33,05	19,05	46,00	38,10 1
150241	● Mavi	76,20	6,35	20,32	33,05	19,05	46,00	38,10 1
150330	● Mor	76,20	6,35	20,32	33,05	19,05	46,00	38,10 1
150285	● Sarı	76,20	6,35	20,32	33,05	19,05	46,00	38,10 1
150331	● Siyah	76,20	6,35	20,32	33,05	19,05	46,00	38,10 1
150306	● Turuncu	76,20	6,35	20,32	33,05	19,05	46,00	38,10 1
150360	● Yeşil	76,20	6,35	20,32	33,05	19,05	46,00	38,10 1
Kanca Açıklığı 76,20 mm / KD - Farklı anahtarlı / Paket başına 6								
150297	● Gümüş	76,20	6,35	20,32	33,05	19,05	46,00	38,10 6
150235	● Kahverengi	76,20	6,35	20,32	33,05	19,05	46,00	38,10 6
150323	● Kırmızı	76,20	6,35	20,32	33,05	19,05	46,00	38,10 6
150322	● Mavi	76,20	6,35	20,32	33,05	19,05	46,00	38,10 6
150358	● Mor	76,20	6,35	20,32	33,05	19,05	46,00	38,10 6
150345	● Sarı	76,20	6,35	20,32	33,05	19,05	46,00	38,10 6
150216	● Siyah	76,20	6,35	20,32	33,05	19,05	46,00	38,10 6
150344	● Turuncu	76,20	6,35	20,32	33,05	19,05	46,00	38,10 6
150252	● Yeşil	76,20	6,35	20,32	33,05	19,05	46,00	38,10 6



Geleneksel alüminyum asma kilitler



Geleneksel tam alüminyum asma kilitler

Som alüminyum gövde ve kilitle üretilen asma kilitlerimiz, son derece hafiftir ve kolayca kullanılabilir

- Sağlam anodize alüminyum gövde
- Alüminyum kancayla verilir
- Talep üzerine sertleştirilmiş çelik veya paslanmaz çelik kanca bulunur
- Korozyona dayanıklılık
- İsteğe bağlı Ön, Arka, Yan, Taban ve Anahtara Oyma Baskı
- Kilit etiketleri ayrı satılır. Bkz. sayfa 38
- Anahtar tutmasız, talep üzerine anahtar tutmalı
(Asma kilit kancası doğru şekilde kapatılıncaya kadar anahtar çıkmaz)

Asma kilitler farklı anahtarlı olarak verilir.

Her kilitle birlikte 2 anahtar sağlanır, anahtar tutma YOKTUR.

Özel anahtarlama ve çizelge mevcuttur.



bradyeurope.com/tds
adresindeki LOTO-10 teknik
veri sayfasına başvurun



Sipariş Referansı	Renk	Kanca Açıklığı (mm)	Kanca Çapı (mm)	Kanca Açıklığı (mm)	Kanca Genişliği (mm)	Derinlik (mm)	Yükseklik (mm)	Genişlik (mm)	Ambalaj
Kanca Boyu 25,40 mm									
830936	● Gri	25,40	6,35	18,80	31,50	19,05	40,00	38,10	6
830939	● Kahverengi	25,40	6,35	18,80	31,50	19,05	40,00	38,10	6
814066	● Kırmızı	25,40	6,35	18,80	31,50	19,05	40,00	38,10	6
814065	● Mavi	25,40	6,35	18,80	31,50	19,05	40,00	38,10	6
814071	● Mor	25,40	6,35	18,80	31,50	19,05	40,00	38,10	6
814068	● Sarı	25,40	6,35	18,80	31,50	19,05	40,00	38,10	6
814067	● Siyah	25,40	6,35	18,80	31,50	19,05	40,00	38,10	6
814070	● Turuncu	25,40	6,35	18,80	31,50	19,05	40,00	38,10	6
814069	● Yeşil	25,40	6,35	18,80	31,50	19,05	40,00	38,10	6
Kanca Boyu 38,10 mm									
830937	● Gri	38,10	6,35	20,00	31,50	19,05	40,00	38,10	6
830940	● Kahverengi	38,10	6,35	20,00	31,50	19,05	40,00	38,10	6
814073	● Kırmızı	38,10	6,35	20,00	31,50	19,05	40,00	38,10	6
814072	● Mavi	38,10	6,35	20,00	31,50	19,05	40,00	38,10	6
814078	● Mor	38,10	6,35	20,00	31,50	19,05	40,00	38,10	6
814075	● Sarı	38,10	6,35	20,00	31,50	19,05	40,00	38,10	6
814074	● Siyah	38,10	6,35	20,00	31,50	19,05	40,00	38,10	6
814077	● Turuncu	38,10	6,35	20,00	31,50	19,05	40,00	38,10	6
814076	● Yeşil	38,10	6,35	20,00	31,50	19,05	40,00	38,10	6
Kanca Boyu 76,20 mm									
830938	● Gri	76,20	6,35	20,00	31,50	19,05	40,00	38,10	6
830941	● Kahverengi	76,20	6,35	20,00	31,50	19,05	40,00	38,10	6
814080	● Kırmızı	76,20	6,35	20,00	31,50	19,05	40,00	38,10	6
814079	● Mavi	76,20	6,35	20,00	31,50	19,05	40,00	38,10	6
814085	● Mor	76,20	6,35	20,00	31,50	19,05	40,00	38,10	6
814082	● Sarı	76,20	6,35	20,00	31,50	19,05	40,00	38,10	6
814081	● Siyah	76,20	6,35	20,00	31,50	19,05	40,00	38,10	6
814084	● Turuncu	76,20	6,35	20,00	31,50	19,05	40,00	38,10	6
814083	● Yeşil	76,20	6,35	20,00	31,50	19,05	40,00	38,10	6



Eğitim videoları için YouTube™
kanalını ziyaret edin.



Geleneksel alüminyum kompakt asma kilitler

Hafif ve kullanımı kolaydır, küçük alanlar için idealdir

- Sağlam anodize alüminyum gövde
- Alüminyum kancayla verilir
- Korozyona dayanıklılık
- Ön, Arka ve Yanlarda Oyma Baskı

Asma kilitler farklı anahtarlı olarak verilir. Her kilitte 1 anahtar verilir. Özel anahtarlama ve çizelge mevcuttur.



Kompakt alüminyum asma kilit, küçük alandaki ve hafif ve kolay taşınabilen kilitlere ihtiyaç duyulan uygulamalar için harika bir seçimdir. Daha da dayanıklı uygulamalar için lütfen Brady'nin 6,50 mm çapında kancayla daha fazla dayanıklılık sunan asma kilit serisine bakın.



Sipariş Referansı	Renk	Kanca Açıklığı (mm)	Kanca Çapı (mm)	Kanca Açıklığı (mm)	Kanca Genişliği (mm)	Derinlik (mm)	Yükseklik (mm)	Genişlik (mm)	Ambalaj
Kanca Açıklığı 25 mm									
834858	● Kırmızı	25,00	4,75	17,00	26,00	16,00	35,25	32,00	6
834856	● Mavi	25,00	4,75	17,00	26,00	16,00	35,25	32,00	6
834859	● Sarı	25,00	4,75	17,00	26,00	16,00	35,25	32,00	6
834857	● Siyah	25,00	4,75	17,00	26,00	16,00	35,25	32,00	6
834861	● Turuncu	25,00	4,75	17,00	26,00	16,00	35,25	32,00	6
834860	● Yeşil	25,00	4,75	17,00	26,00	16,00	35,25	32,00	6
Kanca Açıklığı 40 mm									
834864	● Kırmızı	40,00	4,75	17,00	26,00	16,00	35,25	32,00	6
834862	● Mavi	40,00	4,75	17,00	26,00	16,00	35,25	32,00	6
834865	● Sarı	40,00	4,75	17,00	26,00	16,00	35,25	32,00	6
834863	● Siyah	40,00	4,75	17,00	26,00	16,00	35,25	32,00	6
834867	● Turuncu	40,00	4,75	17,00	26,00	16,00	35,25	32,00	6
834866	● Yeşil	40,00	4,75	17,00	26,00	16,00	35,25	32,00	6
Kanca Açıklığı 50 mm									
834870	● Kırmızı	50,00	4,75	17,00	26,00	16,00	35,25	32,00	6
834868	● Mavi	50,00	4,75	17,00	26,00	16,00	35,25	32,00	6
834871	● Sarı	50,00	4,75	17,00	26,00	16,00	35,25	32,00	6
834869	● Siyah	50,00	4,75	17,00	26,00	16,00	35,25	32,00	6
834873	● Turuncu	50,00	4,75	17,00	26,00	16,00	35,25	32,00	6
834872	● Yeşil	50,00	4,75	17,00	26,00	16,00	35,25	32,00	6
Kanca Açıklığı 75 mm									
834876	● Kırmızı	75,00	4,75	17,00	26,00	16,00	35,25	32,00	6
834874	● Mavi	75,00	4,75	17,00	26,00	16,00	35,25	32,00	6
834877	● Sarı	75,00	4,75	17,00	26,00	16,00	35,25	32,00	6
834875	● Siyah	75,00	4,75	17,00	26,00	16,00	35,25	32,00	6
834879	● Turuncu	75,00	4,75	17,00	26,00	16,00	35,25	32,00	6
834878	● Yeşil	75,00	4,75	17,00	26,00	16,00	35,25	32,00	6

Büyük hacimler için talep üzerine mor, kahverengi ve gümüş renkler sunulabilir.

Çelik asma kilitler



bradyeurope.com/tds
adresindeki LOTO-11 teknik
veri sayfasına başvurun

Lamine çelik asma kilitler

Güçlendirilmiş lamine çelik, şiddetli fiziksel etkiye dayanıklıdır ve sertleştirilmiş çelik kancanın kesilmesi zordur.

- Gövde plakaları pası karşı üstün koruma için ayrı ayrı kaplanmışır
- 5 pinli silindir, geleneksel 4 pinli kilitlerle karşılaştırıldığında daha benzersiz anahtar kesimleri kurcalamaya karşı daha iyi dayanıklılık sağlar
- Tanımlama ve koruma için renkli tamponlar sağlanır
- Anahtar tutma sistemi (Asma kilit kancası kapatılıncaya kadar anahtar çıkmaz)
- İsteğe bağlı Tabanda ve Anahtarda Oyma Baskı
- Kilit etiketleri ayrı satılır. Bkz. sayfa 38

Asma kilitler farklı anahtarlı olarak verilir. Her kilitle 1 anahtar verilir.
Özel anahtarlama ve çizelge mevcuttur.



Sipariş Referansı	Renk	Kanca Boyu (mm)	Kanca Çapı (mm)	Kanca Açıklığı (mm)	Kanca Genişliği (mm)	Derinlik (mm)	Yükseklik (mm)	Genişlik (mm)	Ambalaj
Kanca Boyu 20,32 mm									
814094	○ Beyaz	20,32	6,35	18,50	31,20	25,40	27,94	43,18	6
814092	● Kahverengi	20,32	6,35	18,50	31,20	25,40	27,94	43,18	6
814088	● Kırmızı	20,32	6,35	18,50	31,20	25,40	27,94	43,18	6
814086	● Mavi	20,32	6,35	18,50	31,20	25,40	27,94	43,18	6
814093	● Mor	20,32	6,35	18,50	31,20	25,40	27,94	43,18	6
814089	● Sarı	20,32	6,35	18,50	31,20	25,40	27,94	43,18	6
814087	● Siyah	20,32	6,35	18,50	31,20	25,40	27,94	43,18	6
814091	● Turuncu	20,32	6,35	18,50	31,20	25,40	27,94	43,18	6
814090	● Yeşil	20,32	6,35	18,50	31,20	25,40	27,94	43,18	6
Kanca Boyu 38,10 mm									
814103	○ Beyaz	38,10	6,35	18,50	31,20	25,40	27,94	43,18	6
814101	● Kahverengi	38,10	6,35	18,50	31,20	25,40	27,94	43,18	6
814097	● Kırmızı	38,10	6,35	18,50	31,20	25,40	27,94	43,18	6
814095	● Mavi	38,10	6,35	18,50	31,20	25,40	27,94	43,18	6
814102	● Mor	38,10	6,35	18,50	31,20	25,40	27,94	43,18	6
814098	● Sarı	38,10	6,35	18,50	31,20	25,40	27,94	43,18	6
814096	● Siyah	38,10	6,35	18,50	31,20	25,40	27,94	43,18	6
814100	● Turuncu	38,10	6,35	18,50	31,20	25,40	27,94	43,18	6
814099	● Yeşil	38,10	6,35	18,50	31,20	25,40	27,94	43,18	6
Kanca Boyu 50,80 mm									
814112	○ Beyaz	50,80	6,35	18,50	31,20	25,40	27,94	43,18	6
814110	● Kahverengi	50,80	6,35	18,50	31,20	25,40	27,94	43,18	6
814106	● Kırmızı	50,80	6,35	18,50	31,20	25,40	27,94	43,18	6
814104	● Mavi	50,80	6,35	18,50	31,20	25,40	27,94	43,18	6
814111	● Mor	50,80	6,35	18,50	31,20	25,40	27,94	43,18	6
814107	● Sarı	50,80	6,35	18,50	31,20	25,40	27,94	43,18	6
814105	● Siyah	50,80	6,35	18,50	31,20	25,40	27,94	43,18	6
814109	● Turuncu	50,80	6,35	18,50	31,20	25,40	27,94	43,18	6
814108	● Yeşil	50,80	6,35	18,50	31,20	25,40	27,94	43,18	6



Birinci sınıf güvenlik asma kilitler

- Kanca ve gövde en yüksek standartlı sertleştirilmiş çelik alaşımından yapılmıştır
- Müdahaleye ve anahtar değişikliklerine karşı mükemmel koruma için Abus-Plus 7 pinli disk silindir
- İsteğe bağlı Tabanda ve Anahtarda Oyma Baskı

Asma kilitler farklı anahtarlı olarak verilir. Her kilitle 2 anahtar verilir.
Özel anahtarlama ve çizelge mevcuttur.



Sipariş Referansı	Renk	Kanca Boyu (mm)	Kanca Çapı (mm)	Kanca Açıklığı (mm)	Kanca Genişliği (mm)	Derinlik (mm)	Yükseklik (mm)	Genişlik (mm)	Ambalaj
805837	● Siyah	26,50	11,00	27,50	49,50	31,00	46,50	62,50	2
805838	● Siyah	50,00	11,00	27,50	49,50	31,00	46,50	62,50	2
805839	● Siyah	75,00	11,00	27,50	49,50	31,00	46,50	62,50	1

Pirinç asma kilitler & Şifreli asma kilit

Tamamen izole kilitler

Gövde ve kanca elektrik çarpmasına karşı tamamen yalıtılmıştır

- Som pirinç gövde
- Silindiri kirden korumak için silindir kapaklı izole kilit gövdesi
- 5 pinli silindir
- İç bileşenler korozyona dayanıklı malzemelerden yapılmıştır
- Darbe emici vinil muhafaza boyalı yüzeyleri de korur
- Sertleştirilmiş veya paslanmaz çelik kanca

Kilitler farklı anahtarlarla birlikte verilir. Her kilitte 2 anahtar verilir.
Talep üzerine aynı anahtarlı olarak temin edilebilir



Sipariş Referansı	Renk	Kanca Boyu (mm)	Kanca Çapı (mm)	Kanca Açıklığı (mm)	Kanca Genişliği (mm)	Derinlik (mm)	Yükseklik (mm)	Genişlik (mm)	Ambalaj
805836	● Mavi	27,50	9,00	23,50	41,50	31,00	45,00	55,00	6
805835	● Siyah	27,50	9,00	23,50	41,50	31,00	45,00	55,00	6

Paslanmaz çelik kancalı pirinç asma kilitler

- Paslanmaz çelik kancalı som pirinç gövde (krom kaplamalı)
- Korozyona dayanıklı
- Hassas silindiri kilit silindiri
- İsteğe bağlı Ön, Arka, Yan, Taban ve Anahtara Oyma Baskı

Kilitler farklı anahtarlarla birlikte verilir. Her kilitte 2 anahtar verilir.

Kilitlerde anahtar tutma özelliği yoktur. Talep üzerine aynı anahtarlı olarak temin edilebilir.

Sipariş Referansı	Renk	Kanca Boyu (mm)	Kanca Çapı (mm)	Kanca Açıklığı (mm)	Kanca Genişliği (mm)	Derinlik (mm)	Yükseklik (mm)	Genişlik (mm)	Ambalaj
805827	● Krom	14,00	4,50	14,50	23,50	12,50	29,00	28,50	6
805828	● Krom	21,00	6,00	20,50	32,50	13,00	32,50	40,00	6
805830	● Krom	24,00	7,00	25,50	39,50	14,50	37,00	49,50	6



Sertleştirilmiş çelik kancalı pirinç asma kilitler

- Tüm iç bileşenler korozyona dayanıklıdır
- Pirinç gövde ve sertleştirilmiş çelik kanca
- Hassas silindiri kilit silindiri
- İsteğe bağlı Ön, Arka, Yan, Taban ve Anahtara Oyma Baskı

Kilitler farklı anahtarlarla birlikte verilir. Her kilitte 2 anahtar verilir.

Kilitlerde anahtar tutma özelliği yoktur.

Sipariş Referansı	Renk	Kanca Boyu (mm)	Kanca Çapı (mm)	Kanca Açıklığı (mm)	Kanca Genişliği (mm)	Derinlik (mm)	Yükseklik (mm)	Genişlik (mm)	Ambalaj
805831	● Pirinç	14,00	4,50	14,50	23,50	12,50	29,00	28,50	6
805832	● Pirinç	21,00	6,00	20,50	32,50	13,00	32,50	40,00	6
805834	● Pirinç	24,00	7,00	25,50	39,50	14,50	37,00	49,50	6



Şifreli asma kilit

- Kompakt, hafif kilit
- Sertleştirilmiş çelik kanca
- 4 rakamlı ayarlanabilir şifre

Sipariş Referansı	Renk	Kanca Boyu (mm)	Kanca Çapı (mm)	Kanca Açıklığı (mm)	Kanca Genişliği (mm)	Derinlik (mm)	Yükseklik (mm)	Genişlik (mm)	Ambalaj
101963	● Gümüş, Siyah	26,00	6,50	19,50	32,50	18,50	47,50	44,50	1



Güvenlik kilidi ve etiket taşıyıcısı - Asma kilitler için etiketler ve künyeler



Güvenlik kilidi ve etiket taşıyıcısı

Güvenlik Kilidi ve Etiket Taşıyıcısı, 12 güvenlik asma kilidi ve anahtar, kilit çoklayıcı ve prosedür etiketi taşıyacak şekilde tasarlanmıştır.

- 12 asma kilidi tutabilir
- anahtar askısı ve karabinalar içerir
- 24 asma kilidi taşımak için kolayca arka arkaya takılabilir
- kolayca bir kemere takılabilir
- kolayca bir duvara takılabilir
- 4 renkte sunulur

Sipariş Referansı	Açıklama	Genişlik (mm)	Yükseklik (mm)	Paket başına toplam adet
148866	Güvenlik Kilidi ve Etiket Taşıyıcısı Sistemi – Kırmızı	194,06	131,83	1 Kit
148865	Güvenlik Kilidi ve Etiket Taşıyıcısı Sistemi – Sarı	194,06	131,83	1 Kit
148861	Güvenlik Kilidi ve Etiket Taşıyıcısı Sistemi – Yeşil	194,06	131,83	1 Kit
148862	Güvenlik Kilidi ve Etiket Taşıyıcısı Sistemi – Mavi	194,06	131,83	1 Kit
148863	Yazılabilir Kilitleme Prosedürü Etiketi	76,20	146,05	10 / Paket



Güvenlik asma kilidi etiketleri

- Dayanıklı vinilden üretilmiştir, kurşun kalem, tükenmez kalem veya marker kullanılarak yazılabilir

Sipariş Referansı	Metin/Gösterge	Arka Gösterge	Malzeme	Brady Malzeme No.	Ambalaj
051379	DANGER LOCKED OUT, PELIGRO EQUIPO BLOQUEADO, DANGER VERROUILLÉE	PROPERTY OF, PROPIEDAD DE, PROPRIÉTÉ DE	Vinil	B-826	6



SafeKey Nylon kilitler etiketleri

- Dayanıklı vinilden üretilmiştir, kurşun kalem, tükenmez kalem veya marker kullanılarak yazılabilir

Sipariş Referansı	Metin/Gösterge	Arka Gösterge	Malzeme	Brady Malzeme No.	Ambalaj
150555	LOCKED OUT DO NOT REMOVE; VERROUILLÉ NE PAS ENLEVER; EQUIPO BLOQUEADO NO REMUEVA	PROPERTY OF; PROPIÉTÉ DE; PROPIEDAD DE	Vinil	B-826	6
150556	LOCKED OUT DO NOT REMOVE; VERROUILLÉ NE PAS ENLEVER; EQUIPO BLOQUEADO NO REMUEVA	PROPERTY OF; PROPIÉTÉ DE; PROPIEDAD DE	Vinil	B-826	6



Alüminyum asma kilit etiketleri

- Dayanıklı vinilden üretilmiştir, kurşun kalem, tükenmez kalem veya marker kullanılarak yazılabilir

Sipariş Referansı	Metin/Gösterge	Arka Gösterge	Malzeme	Brady Malzeme No.	Yükseklik (mm)	Genişlik (mm)	Ambalaj
050289	DANGER LOCKED OUT	PROPERTY OF	Vinil	B-826	20,32	27,94	6
050292	BLOQUEADO	PROPIEDAD DE	Vinil	B-826	20,32	27,94	6
050293	VERROUILLÉE	PROPRIÉTÉ DE	Vinil	B-826	20,32	27,94	6



Çelik asma kilit etiketleri

- Dayanıklı vinilden üretilmiştir, kurşun kalem, tükenmez kalem veya marker kullanılarak yazılabilir
- Dayanıklılığı artırmak için B-674 laminasyon şeritleriyle birlikte sağlanır

Sipariş Referansı	Metin/Gösterge	Arka Gösterge	Malzeme	Brady Malzeme No.	Yükseklik (mm)	Genişlik (mm)	Ambalaj
050280	DANGER LOCKED OUT	PROPERTY OF	Vinil	B-826	19,05	114,30	6
050281	PELIGRO EQUIPO BLOQUEADO	PROPIEDAD DE	Vinil	B-826	19,05	114,30	6
050283	DANGER VERROUILLÉE	PROPRIÉTÉ DE	Vinil	B-826	19,05	114,30	6



Asma kilit etiketleri

- Üzerine kurşun kalem, tükenmez kalem veya keçeli kalemle yazılabilir, perdahlanmış vinil malzemeden üretilmiştir
- Çoğu asma kilit kancasına uyan 9,53 mm metal halka
- Halka alanı, yüksekliğine 25,40 mm daha ekler ve genel boyut 50,80 x 101,60 mm olur.

Sipariş Referansı	Metin/Gösterge	Malzeme	Yükseklik (mm)	Genişlik (mm)	Ambalaj
105722	DANGER EQUIPMENT LOCKED OUT	Vinil	76,20	50,80	1
105723	DANGER DO NOT OPERATE	Vinil	76,20	50,80	1
105724	DANGER DO NOT OPERATE / PELIGRO NO ACTIVE	Vinil	76,20	50,80	1

Asma kilit yağlayıcı maddesi - Kablo ve zincir

Asma kilit yağlayıcı maddesi

- Kilit silindirleri, ofis makineleri, aletler, araba kilitleri vb. için greslemeyen sprej

Sipariş Referansı	Açıklama	Ambalaj
834194	Bakım spreji 50ml	1



“Kobra” kablo

- Koruyucu PVC kaplamalı esnek çelik tel

Sipariş Referansı	Açıklama	Çap (mm)	Uzunluk (m)	Ambalaj
805844	“Kobra Kablo	8,00	2,00 m	1



Maksimum zincir güvenliği

- Zincir sertleştirilmiş özel zincir çeliğinden üretilmiştir
- Kumaş kılıf, boyalı ve krom kaplamalı yüzeyleri hasara karşı korur

Sipariş Referansı	Açıklama	Uzunluk (m)	Ambalaj
805846	Maksimum Güvenlik Zinciri — 10 mm çap	1,1 m	2
805845	Maksimum Güvenlik Zinciri — 8 mm çap	1,1 m	2



İki halkalı kablo

İki halkalı kablo kilitleme cihazları, esnek bir kilitleme cihazı ve görsel caydırıcı gereken durumlar için kusursuzdur.

- Farklı birçok sektördeki büyük valfleri kilitlemek için idealdir
- Büyük, ağır zincirlere hafif alternatif
- Güvenle oturmasını sağlamak için dört boyutu bulunur

Sipariş Referansı	Uzunluk (m)	Çap (mm)	Malzeme	Renk	Ambalaj
131063	0,61 m	4,57	Çelik	Kırmızı	1
131064	1,22 m	4,57	Çelik	Kırmızı	1
131065	1,83 m	4,57	Çelik	Kırmızı	1
131066	2,44 m	4,57	Çelik	Kırmızı	1



Brady – eksiksiz çalışma güvenliği çözümü sağlayıcınız

Geniş kapsamlı portföyümüzden diğer güvenlik ürünleriyle ilgili bilgi alın. Web sitelerimizi ziyaret edin veya en yakın Brady temsilcinize başvurun.

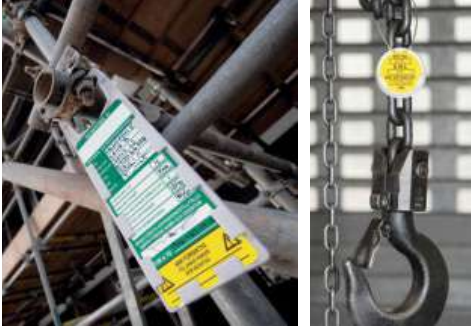

Görsel Etiketleme Çözümleri

Tüm tesis ekipmanınızın ve yapınızın güvenlik durumuna ilişkin özel kayıtlar sağlar.

- Uygulaması kolay
- Çalışanlar için anlaşılması kolay
- Özellikle zorlu ortamlar için tasarlanmıştır
- Yüksek oranda görülebilir



Güvenlik İşaretleri – İhtiyaç duyulan noktalarda önemli bilgiler

8.000'den fazla farklı güvenlik, bakım ve tesis tanımlaması işareti sunuyoruz.

- En zor endüstriyel ortamlara bile dayanıklı olarak tasarlanmıştır
- Parlak renkler, kalın metin ve sezgisel piktogramlar
- En güncel standartlarla ve düzenlemelerle uyumludur
- Yüksek oranda görülebilir ve kolaylıkla anlaşılabilir



Boru İşaretleri – Boru içeriğini ve akış yönünü kolaylıkla belirleyin

Boruların doğru şekilde tanımlanması binanın yapısına ilişkin daha iyi bir anlayış sağlar. Kazalar, yaralanmalar ve hasar önlenir.



Sorbents – Akıllı dökülme kontrolü

Yağın, suyun ve kimyasal döküntülerin temiz, hızlı ve güvenli şekilde çıkarılması.

- Birkaç saniye içinde kendi ağırlığının 10-25 katı sıvıyı emer
- Çevre dostu
- Temizleme için daha az zaman harcar



Kilit kutuları ve asma kilit merkezleri

Brady'nin, ekipmanlara servis veren birden fazla yetkili çalışanın bulunması durumları için ideal olan grup kilit kutuları vardır. Etkin asma kilit depolaması için birden fazla çözüm de bulunur.

- 42 SAFETY REDBOX™ grup kilit kutusu
- 42 Grup kilit kutusu
- 43 Birleşik kilit deposu / grup kilit kutusu
- 43 Son derece kompakt kilit kutusu
- 44 Duvara monte metal grup kilit kutusu
- 44 Taşınabilir/duvar grup kilit kutusu
- 45 SlimView Grup Kilit Kutusu
- 45 26 Grup Kilit Kutusu
- 46 Kapalı asma kilit depolama modülleri
- 46 Asma kilit kontrol merkezi
- 46 Birleşik kilit ve kilit kutusu istasyonu
- 47 Taşınabilir asma kilitleme istasyonu
- 47 Asma kilitleme istasyonları
- 48 İzin Kontrol İstasyonu



Kilit kutuları ve asma kilit merkezleri



SAFETY REDBOX™ grup kilit kutusu

Yüksek derecede taşınabilirlik için kolay çıkartma sistemli duvara monte edilebilir grup kilit kutusu.

- Kullanışlı duvara montaj mesnediyle birlikte verilir:
 - Depolama, gösterim ve kilitleme olayına hazır olmak için
 - Kolay Çıkartma özelliği SAFETY REDBOX™ ünitesini istediğiniz yere taşınmasını sağlar
 - SAFETY REDBOX™ kilitleme olaylarında yerine de kilitlenebilir
 - Duvara monteliyken bile kolay açıp erişmek için kapak kutu üzerinde uzunlamasına menteşelidir
- Özel ekipman kilitleme için gerekli cihazlar doğrudan kutu içinde depolanabilir
- Kapağın kapalı kalması için kullanışlı düğmeli kenetleme mekanizması
- SAFETY REDBOX ünitesini duvar mesnedine sabitlemek için dahili kaydırma düğmesi
- 12 adede kadar işçi güvenlik asma kilidi alır. Tümü çıkartılıncaya kadar kilitli kalır
- Duvara sabitlenmez ise 40 adete kadar asma kilit tutabilir
- Pasa karşı ekstra dayanıklılık için dayanıklı çelikten yapılmıştır ve toz boya ile kaplıdır
- Geniş bir ortam koşulu aralığına dayanacak şekilde tasarlanmıştır

Sipariş Referansı	Açıklama	Renk	Yükseklik (mm)	Genişlik (mm)	Derinlik (mm)	Maksimum Asma Kilit Sayısı	Maksimum Depolanan Asma Kilit Sayısı	Ambalaj
145579	Safety Redbox Grup Kilit Kutusu — Kırmızı	Kırmızı	154,90	236,22	91,44	12	12	1
145580	Safety Redbox Grup Kilit Kutusu — Sarı	Sarı	154,90	236,22	91,44	12	12	1
307035	Safety REDBOX Grup Kilit Kutusu için Ek Kelepçe	Kırmızı	40,00	174,00	-	-	-	1

bradyeurope.com/tds adresindeki LOTO-76 teknik veri sayfasına başvurun

Grup kilit kutusu

Grup kilit durumlarında çok sayıda çalışanı ve ekipmanı dahil etmek için.

- Makine veya işlem kilitlendikten sonra, makinenin anahtarı veya anahtarları bir kilit kutusuna yerleştirilir. Her yetkili çalışma ekibi üyesi, grup kilit kutusuna bir kişisel kilit veya etiketleme cihazı yerleştirir.
- TÜM çalışanlar kilitlerini veya etiketlerini çıkarmadığı sürece kutuya yalnızca bir çalışanın erişim sağlamayacağını garanti eder



SAFEKEY
LOCKOUT PADLOCKS

Sipariş Referansı	Açıklama	Renk	Yükseklik (mm)	Genişlik (mm)	Derinlik (mm)	Maksimum Asma Kilit Sayısı	Maksimum Depolanan Asma Kilit Sayısı	Ambalaj
830929	Ekstra Büyük Metal Kilit Kutusu	Kırmızı	152,40	226,06	177,80	13	75	1
045190	Taşınabilir Metal Grup Kilit Kutusu	Mavi	152,40	226,06	88,90	13	40	1
065672	Taşınabilir Metal Grup Kilit Kutusu	Sarı	152,40	226,06	88,90	13	40	1
065699	Taşınabilir Metal Grup Kilit Kutusu	Kırmızı	152,40	226,06	88,90	13	40	1

bradyeurope.com/tds adresindeki LOTO-18 teknik veri sayfasına başvurun



SAFEKEY
LOCKOUT PADLOCKS

Kilit kutuları SafeKey ile uyumludur

Kilit kutuları ve asma kilit merkezleri

Elle taşınabilir kutu, kilitlenebilir bir depolama bölümüne ve bir grup kilit bölümüne sahiptir.

- Pasa karşı ekstra dayanıklılık için dayanıklı çelikten yapılmıştır ve toz boya ile kaplıdır
- Grup kilit bölümünde anahtar deliği yuvasına sahip net bir Lexan pencere bulunur
- Küçük boy: Depolama bölümü yaklaşık 50 asma kilit alır. Grup kilit kutusu kapağında 17 asma kilit deliği.
- Büyük boy: Depolama bölümü yaklaşık 125 asma kilit alır. Grup kilit kutusu kapağında 34 asma kilit deliği.



Sipariş Referansı	Açıklama	Renk	Yükseklik (mm)	Genişlik (mm)	Derinlik (mm)	Ambalaj
105716	Küçük metal kilit kutusu	Kırmızı Üzerine Beyaz	161,03	299,72	67,82	1
105717	Büyük metal kilit kutusu	Kırmızı Üzerine Beyaz	228,60	381,00	228,60	1



Son derece kompakt kilit kutusu

- Dayanıklı, kompakt tasarım sayesinde kolayca taşınabilir ve alet kutusuna/torbaya sığabilir
- Duvar montajı mesnedi ve basılarak açılan kilitle kolay depolama (daha fazla güvenlik için tersten basmalı kilit)
- 12 kilit yuvasıyla etkili grup kilitleme
- İçinde 6 asma kilit taşıyacak kadar alanla etkili enerji izolasyonu
- Menteşeli, şeffaf kapak sayesinde kutu içeriğinin görünür olması
- 3 asma kancayla rahat anahtar depolama



SAFEKEY
LOCKOUT PADLOCKS

Sipariş Referansı	Açıklama	Renk	Yükseklik (mm)	Genişlik (mm)	Derinlik (mm)	Ambalaj
149173*	Son Derece Kompakt Grup Kilit Kutusu	Kırmızı	148,49	100,33	69,67	1

*Bu ürün, ATEX Ekipman Direktifi ile uyumludur.



SAFEKEY
LOCKOUT PADLOCKS

Kilit kutuları SafeKey ile uyumludur

Kilit kutuları ve asma kilit merkezleri



Duvara monte metal grup kilit kutusu

- Dayanıklı, toz boya ile kaplı çelikten yapılmıştır ve üst kısmında anahtar yuvası vardır
- Kilitler çıkarıldığında dışarı kayan bir net Lexan penceresi içerir
- Anahtar yönetimini kolaylaştırmak için anahtar kancalarıyla birlikte gelir
- Hızlı montaj için önceden açılmış delikler ve donanım içerir

SAFEKEY
LOCKOUT PADLOCKS

Sipariş Referansı	Açıklama	Yükseklik (mm)	Genişlik (mm)	Derinlik (mm)	Maksimum Asma Kilit Sayısı	Ambalaj
105714	Küçük metal duvar kilit kutusu	177,80	203,00	63,50	7	1
105715	Büyük metal duvar kilit kutusu	177,80	406,00	57,15	12	1

Taşınabilir/duvar grup kilit kutusu

- Sarı toz boya ile kaplı metalden üretilmiştir
- Tek başına ya da Endüstriyel Güçlü Kilitleme İstasyonu ile birlikte kullanılabilir
- 8-10 kilit taşır (kilit boyuna bağlı olarak)



bradyeuropa.com/tds
adresindeki LOTO-21
teknik veri sayfasına
başvurun

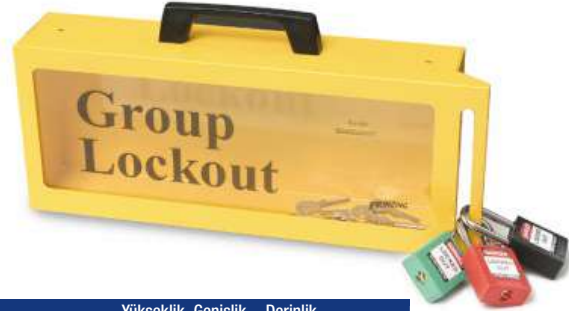

Sipariş Referansı	Açıklama	Malzeme	Renk	Yükseklik (mm)	Genişlik (mm)	Derinlik (mm)	Ambalaj
046134	PRINZING Taşınabilir / Duvar Grup Kilit Kutusu	Yumuşak Sac Çelik	Sarı üzerine Siyah	149,86	355,60	73,66	1



SAFEKEY
LOCKOUT PADLOCKS

Kilit kutuları SafeKey ile uyumludur

Kilit kutuları ve asma kilit merkezleri

SlimView Grup Kilit Kutusu

- önceden açılmış montaj delikli ve şeffaf kapaklı ince tasarımı sayesinde verimli ve kullanımı kolay
- dahili asma kilit ve anahtar askılarıyla 12'ye kadar asma kilidi kolayca taşır
- 12'ye kadar asma kilitle kilitlenebilen anahtar saklama yeri
- Asma kilitler ayrı olarak satılır



Sipariş Referansı	Açıklama	Malzeme	Renk	Yükseklik (mm)	Genişlik (mm)	Derinlik (mm)	Ambalaj
150505	SlimView Grup Kilit Kutusu	Polikarbonat Kapaklı Ağır Hizmet Tipi Çelik	Kırmızı	153,92	266,95	87,63	1
151761	SlimView Grup Kilit Kutusu	Polikarbonat Kapaklı Ağır Hizmet Tipi Çelik	San	153,92	266,95	87,63	1

26 Grup Kilit Kutusu

26 Grup Kilit Kutusu, büyük grup kilitleme senaryoları için en üst düzeyde basitlik, depolama ve güvenlik sağlar.

- Kutu başına en fazla 26+1 çalışan kilitleyebilir
- Düğme montaj delikleriyle kolayca duvara monte edilebilir
- Şeffaf görüntüleme panosu, ekipmanları net bir şekilde görmenizi sağlar
- Ortadan asılan çalışma kilidi, kilitleme koordinatörünü veya vardiya amirini tanımlar
- Kilitleme şeritleri görüntüleme panosunu tamamiyle emniyete alır ve anahtarın çıkmasını önler
- 11 cırt bant, üç 38,10 mm veya 76,20 mm kanca kilidi ve anahtarları depolar

Sipariş Referansı	Açıklama	Malzeme	Renk	Yükseklik (mm)	Genişlik (mm)	Derinlik (mm)	Ambalaj
09008	26 Grup Kilit Kutusu	Plastik	San	279,40	330,20	101,60	1
152189	26 Grup Kilit Kutusu	Plastik	Kırmızı	279,40	330,20	101,60	1



SAFEKEY
LOCKOUT PADLOCKS

Kilit kutuları SafeKey ile uyumludur

İzin Kontrol İstasyonu



Kapalı asma kilit depolama modülleri

Güvenli depolama sağlar ve asma kilitlere erişimi kontrol eder.

- Kilitlenebilir, saydam akrilik kapılarla plastikten yapılmıştır
- Her metal askı 2 kilit taşıyabilir
- 40 adede kadar asma kilit depolar
- Asma kilitler ayrı olarak satılır

Sipariş Referansı	Açıklama	Renk	Yükseklik (mm)	Genişlik (mm)	Derinlik (mm)	Ambalaj
065241	Kapalı Asma Kilit Depolama Modülleri	Beyaz	762,00	381,00	88,90	1



Asma kilit kontrol merkezi

- Her nikel kaplı metal askı iki kilit taşıyacak kadar geniştir (dahil değildir)
- Kabin kilidi için iki anahtar sağlanır

Sipariş Referansı	Açıklama	Malzeme	Renk	Yükseklik (mm)	Genişlik (mm)	Derinlik (mm)	Ambalaj
800118	Asma Kilit Kontrol Merkezi - 18 askı	Toz Boya ile Kaplı Çelik	Kırmızı	431,80	361,95	50,80	1
800119	Asma Kilit Kontrol Merkezi - 8 askı	Toz Boya ile Kaplı Çelik	Kırmızı	304,80	254,00	50,80	1



Birleşik kilit ve kilit kutusu istasyonu

- Toz boya kaplı metal sarı kabin
- Kapının iç kısmına basılı kilitleme güvenliği ipuçları
- Kilit kutusu kabinin tabanına sabitlenir ve 8-10 kilit barındırır (boyutuna bağlı)
- Ayarlı bir rafla birlikte verilir (ekstra raflar bulunur)
- Kilitleme kabini kilitleyerek kapatılabilir ve arkasındaki hazır delikleriyle kolayca duvara monte edilebilir
- Kabin boyutları: (Y) 406 x (G) 355 x (D) 152 mm
- Kilit kutusu boyutları: (Y) 152 x (G) 381 x (D) 76 mm

▶ Boş kilitleme istasyonu da ayrı olarak sağlanır Bkz. sayfa 83

Sipariş Referansı	Açıklama	Malzeme	Renk	Yükseklik (mm)	Genişlik (mm)	Derinlik (mm)	Ambalaj
099708	Birleşik Kilit / Kilit Kutusu İstasyonu, Bileşenler ile	Toz boya kaplı metal	Sarı üzerine Siyah	406,40	355,60	152,40	1

Bileşenler şunları içerir: 1 - 120 V Volt Tekli Şalter Kilidi, 1 - 120/227 V Deliksiz Şalter Kilidi, 1 - 480-600 V Deliksiz Şalter Kilidi, 1 - Ünsel Çok Kutuplu Şalter Kilidi, 1 - Büyük Şalter Kilidi, 1 - 120/277 V Deliksiz Kilit, 1 - 480/600 V Deliksiz Kilit için Takoz, 1 - Duvar Şalter Kilidi, 1 - 110 V Fiş Kilidi, 1 - 3'ü 1 arada Fiş Kilidi, 1 - 25-64 Sürgü Valf Kilidi ve 1 -- 25,40-165,10 Ayarlanabilir Sürgü Valf Kilidi



Taşınabilir asma kilitleme istasyonu

- 10 asma kilit, 6 çoklayıcı ve 10 etikete kadar taşır
- Polipropilenden üretilmiştir: hafif ve paslanmazdır
- Önceden açılmış delikler: duvara kolaylıkla monte edilebilir
- İstasyon içeriği olmadan sağlanır

Sipariş Referansı	Açıklama	Malzeme	Renk	Yükseklik (mm)	Genişlik (mm)	Derinlik (mm)	Ambalaj
811218	Taşınabilir Asma Kilitleme İstasyonu	Polipropilen	Sarı	432,00	337,00	64,00	1

Asma kilitleme istasyonları

- Kırmızı plastik kaplamalı çelik asma kilit tutucu
- Küçük tutucu en fazla 4, büyük tutucu ise en fazla 24 asma kilit taşır

Sipariş Referansı	Açıklama	Malzeme	Renk	Yükseklik (mm)	Genişlik (mm)	Derinlik (mm)	Ambalaj
800121	Büyük Asma Kilitleme İstasyonu	Plastik kaplamalı 14 ayar çelik	Kırmızı	114,30	406,40	34,00	1
800120	Küçük Asma Kilitleme İstasyonu	Plastik kaplamalı 14 ayar çelik	Kırmızı	114,30	76,20	34,00	1



İzin Kontrol İstasyonu



İzin Kontrol İstasyonu

Tesisiniz için doğru olan seçeneği bulun

İnce ve taşınabilir kilit kutularından yükleniciye özel kutulara kadar sizin için en doğru seçeneklere sahibiz. Hepsini çok yönlü ve hafif İzin Panosu ile birlikte sunuyoruz. Kendiniz için doğru istasyonu seçin.

26 Grup Kilit Kutusu İzin Kontrol İstasyonu



- Malzemeleri ulaşılabilir tutmanın önemli olduğu büyük grup kilitleme senaryolarınız için idealdir
- Kolay kullanım, saklama ve güvenlikte son nokta
- Şeffaf kapı, ihtiyacınız olan her şeyi net şekilde görmenizi sağlar
- İzin Panosu, belgeleri yakınınızda tutup kolayca görmenizi sağlar

Sipariş Referansı	Açıklama
152731	26 Grup Kilit Kutusu ile İzin Kontrol İstasyonu

SlimView™ Grup Kilit Kutusu İzin Kontrol İstasyonu



- Taşınabilirliğin önemli olduğu orta büyüklükteki grup kilitleme projeleri için idealdir
- Sağlam çelik gövde ve polikarbonat kapak, en zorlu işlerinize dayanır
- 12 kilidin yanı sıra dahili kilit ve anahtar askılarıyla rahat saklama
- Düğme montaj delikleriyle kolayca duvara monte edilebilir
- Şeffaf kapak, ihtiyacınız olan her şeyi net şekilde görmenizi sağlar
- İzin Panosu, belgeleri yakınınızda tutup kolayca görmenizi sağlar

Sipariş Referansı	Açıklama
152730	SlimView Grup Kilit Kutusu ile İzin Kontrol İstasyonu

Son Derece Kompakt Kilit Kutusu İzin Kontrol İstasyonu



- Küçük grup kilitleme görevleri ve alanın sınırlı olabileceği bölgeler için idealdir
- Duvara monte edilebilir ve çıkartılabilir
- Kompakt boyutu; alet çantası, torba veya elde kolayca taşımaya sağlar
- Kutu başına en fazla 12 çalışan kilitleyebilir
- İçindekileri kolayca görmeniz için menteşeli şeffaf kapak
- İzin Panosu, belgeleri yakınınızda tutup kolayca görmenizi sağlar

Sipariş Referansı	Açıklama
152732	Son Derece Kompakt Kilit Kutusu ile İzin Kontrol İstasyonu

İzin Panosu

Kilitleme etiketleme sırasında izinleri, borulama ve enstrümantasyon şemalarını, kilitleme kontrol listelerini ve bakım belgelerini koruyun ve sergileyin.



- Suya ve toza dayanıklı: Malzemeleri dayanıklı bir tasarımla emniyette tutun.
- Esnek: Pano veya belge tahtası (ya da her ikisi de) kolayca sökülebilir.
- Uyumlu: Birçok sektörde grup kilitleme için en iyi çözümdür.
- Grup kilitleme için en iyi uygulamayı sunan bu çözüm, DIN A4 veya letter biçiminde 25 sayfa kağıt tutabilir (Y x G x D: 43,2 x 24,8 x 3,8 cm)

Sipariş Referansı	Açıklama	Malzeme	Yükseklik (mm)	Genişlik (mm)	Derinlik (mm)	Ambalaj
151736	İzin Panosu	Plastik	431,80	247,65	38,10	1



Kilitleme cihazları

Brady elektrikli ve mekanik risk kilitleme uygulamaları geniş bir ürün yelpazesine sahiptir.

Kablo kilitleme cihazları

- 50 Çok amaçlı kablo kilidi
- 50 SAFELEX™ üniversal kablo kilitleme cihazı
- 51 Kablolü Kulpsuz Valf Kilidi
- 51 Orijinal kablo kilidi
- 51 Mini kablo kilidi
- 52 Mengeneli ve Kablolü Kilit
- 52 Spin Kablo Kilitleme
- 53 Scissor-Lok kilitleme cihazı
- 53 Brady kablo kilitleme cihazı
- 53 İki halkalı kablo

54 Üniversal kilit

Küresel valf kilitleri

- 55 Perma-mount™ küresel valf kilidi
- 55 Küresel valf kilidi
- 56 T-Kollu Küresel Vana Kilitleme
- 56 Brady küresel valf kilidi

Sürgülü valf kilitleri

- 57 Standart sürgülü valf kilitleri
- 58 Katlanabilir sürgülü vana kilidi
- 58 Ayarlanabilir sürgülü valf kilidi

Kelebek valf kilitleri

- 59 Brady kelebek valf kilidi
- 59 Üniversal kilit
- 59 Kelebek valf kilidi
- 59 Çekme kollu kelebek valf kilidi

Flaş boru kilidi

Gaz ve hava yolu kilitleri

- 60 Konik göbekli vana kilidi
- 60 Silindir tank kilidi
- 61 Gaz silindir kilidi
- 61 SMC hava yolu regülatörü
- 61 Pnömatik hızlı çıkarılabilen kilit
- 61 Kapama vanası/sebil kilidi

Elektrik riski

- 62 Minyatür devre kesici
- 62 EZ Panel Loc™ sistemi
- 63 TAGLOCK™ devre kesici emniyet cihazları
- 64 480-600 V şalter kilidi
- 64 Üniversal çok kutuplu şalter kilidi
- 64 Ekonomik çok kutuplu şalter kilidi
- 64 Kompakt Devre Kesici Kilidi
- 64 Tek kutuplu devre kesici kilidi
- 65 Üniversal mini devre kesici kilidi
- 65 "Deliksiz" devre kesici kilidi
- 65 Büyük boy şalter kilitleme cihazı
- 65 Üniversal sigorta kilidi
- 65 Vidalı Sigorta Kilidi
- 66 Sigorta kilidi
- 66 3'ü 1 arada elektrik fişi kilidi
- 66 Fiş bağlantıları için kilitleme cihazları
- 66 Aynlanabilir güç kablosu fiş kilidi
- 66 Stopower™ fiş kilitleri
- 67 Endüstriyel fiş bağlantıları için Hubbell plugout
- 67 Büyük elektrik/pnömatik bağlantı kilidi
- 67 Kumanda Kilitleme Kutusu
- 67 Kilit çantası
- 68 Twist and Secure™ düğme ve acil durdurma düğmesi kapakları
- 68 Düğme kilitleri
- 69 Duvar anahtarı kilitleri
- 69 Sigorta kilitleme cihazları
- 69 BatteryBlock Güç Konnektörü Kilidi
- 69 Direksiyon Güvenlik Kılıfı
- 70 Kapalı alan güvenlik kapakları

Kablo kilitleme cihazları



Çok amaçlı kablo kilidi

Ergonomik ve ele uygun gövdesi kablunun kolaylıkla sıkılaştırılmasını sağlar. Valfleri, bağlantı kesme anahtarlarını, devre kesicileri ve daha fazlasını kilitlemek için kullanılabilir.

- Birden fazla kontrol noktasını tek bir cihazla kilitlet = düşük ekipman maliyetleri
- Birbirine değiştirilebilir kablolar, işinize en uygun çeşidi seçin
- Yüksek taşınabilirlik, yerleşik bir göz deliği kablunun düzgün şekilde sarılı tutulmasına yardımcı olur ve gevşek uçların sallanarak kullanım sırasında tehlikeye yol açmasını önler
- Gövde kimyasallara ve aşınmaya dayanıklıdır
- 4 Asma Kilit uygulanabilir
- Malzeme: ABS Plastic/Cam dolgulı naylon

Git videoyu izle



bradyeurope.com/tds adresindeki LOTO-3 teknik veri sayfasına başvurun

Sipariş Referansı	Açıklama	Maks. Tel/Kablo Çapı (mm)	Renk	Maks. Kanca Çapı (mm)	Ambalaj
170377	Çok Amaçlı Kablo Kilit - Kablo hariç	-	Yeşil	8,99	1
050944	Çok Amaçlı Kablo Kilit - Kablo hariç	-	Kırmızı	8,99	1
170407	Kaplı çelik kabloyla Çok Amaçlı Kablo Kilit - 0,91 m	3,18	Kırmızı	8,99	1
170378	Kaplı çelik kabloyla Çok Amaçlı Kablo Kilit - 2,44 m	3,18	Yeşil	8,99	1
050943	Kaplı çelik kabloyla Çok Amaçlı Kablo Kilit - 2,44 m	3,18	Kırmızı	8,99	1
170406	Kaplı çelik kabloyla Çok Amaçlı Kablo Kilit - 4,57 m	3,18	Kırmızı	8,99	1
050941*	Naylon Kablo Çok Amaçlı Kablo Kilit - 2,44 m	3,18	Kırmızı	8,99	1

*Bu ürün, ATEX Ekipman Direktifi ile uyumludur.

Ek Kablolar

Sipariş Referansı	Açıklama	Uzunluk (m)	Renk	Çap (mm)	Ambalaj
170408	Çok Amaçlı Çelik Kilitleme Kablosu - 2,44 m	2,44	Gri	3,18	1
170379	Çok Amaçlı Kablo Kilit Naylon Kablo	50	Kırmızı	3,18	1
170409	Çok Amaçlı Naylon Kilitleme Kablosu - 2,44 m	2,44	Kırmızı	3,18	1



SAFELEX™ üniversal kablo kilitleme cihazı

Güvenli çoklu enerji kesiciler, kullanışlı grup kilit çoklayıcı ile.

- Güvenlik çoklayıcı biçimli gövde ekipman kilitleme/ uygulamasını net bir şekilde tanımlar
- Kolay kullanım, taşıma, çalıştırma ve depolama için hafiftir
- Birden fazla elektriksel veya Valf enerji yalıtım noktalarını kilitlemek için çok yönlüdür
- Etkin olarak çeşitli kapatma yapılandırılmalarını kilitleyebilirsiniz
- 1 ila 6 güvenlik asma kilidini kilitleme gövdesine sabitleyerek komple kilitleme
- Kablo, bolluğun alınması için kilitleli olmasına rağmen sıkılabilir
- Geniş bir ortam koşulu aralığına dayanacak şekilde tasarlanmıştır



Sipariş Referansı	Açıklama	Kablo Uzunluğu (m)	Maks. Tel/Kablo Çapı (mm)	Renk	Maks. Kanca Çapı (mm)	Ambalaj
145554	SAFELEX Üniversal Kablo Kilitleme Cihazı - 1 m Kaplı Çelik Kablo	0,91	4,32	Siyah, Kırmızı	9,40	1
145553	SAFELEX Üniversal Kablo Kilitleme Cihazı - 2 m Kaplı Çelik Kablo	1,83	4,32	Siyah, Kırmızı	9,40	1
145550*	SAFELEX Üniversal Kablo Kilitleme Cihazı - 2 m Naylon Kablo	1,83	4,32	Siyah, Kırmızı	9,40	1
145552	SAFELEX Üniversal Kablo Kilitleme Cihazı - 3 m Kaplı Çelik Kablo	3,05	4,32	Siyah, Kırmızı	9,40	1
145549	SAFELEX Üniversal Kablo Kilitleme Cihazı - 3 m Naylon Kablo	3,05	4,32	Siyah, Kırmızı	9,40	1
145551	SAFELEX Üniversal Kablo Kilitleme Cihazı - 5 m Kaplı Çelik Kablo	4,57	4,32	Siyah, Kırmızı	9,40	1

*Bu ürün, ATEX Ekipman Direktifi ile uyumludur.

bradyeurope.com/tds adresindeki LOTO-75 teknik veri sayfasına başvurun

Kablolu Kulpsuz Valf Kilidi

Kulp yok, problem yok: Çok yönlü Kablolu Kulpsuz Valf Kilidi ile bilyeli, sürgülü ve pnömatik valflerde kablolu kilitlerin rahatlığını yaşayın.

- Kolayca çalışır: Sadece kapağı yerleştirin, kabloyu geçirin, kapağı kapatın, sıkıca çekin ve asma kilidi uygulayın.
- Güvenle kilitletir: Sert plastik kam tekerlekleri kabloyu sıkı tutar ve kapatılabilir koruyucu kam kapağı gevşemeyi veya kurcalamayı önler.
- Kam kapağı kapatıldıktan sonra kablo sıkıca çekilebilir ancak asla gevşetilemez.
- Değiştirilebilir iki kauçuk taban, daha fazla kurcalanmayı önlemek için tam oturma sağlar.
- 0,91 m kılıflı metal kablo, yoğun ve kötü kullanıma karşı dayanıklıdır.
- Çoklayıcı uyumlu alt delik de dahil olmak üzere dört kilit deliği, birden fazla çalışan için güvenli kilit noktaları sağlar.



Sipariş Referansı	Açıklama	Çap (mm)	Derinlik (mm)	Maks. Kanca Çapı (mm)	Min. Kanca Açıklığı (mm)	Ambalaj
175644	Kablolu Kulpsuz Valf Kilidi	56,90	125,98	7,11	4,57	1

Orijinal kablo kilidi

Brady'nin orijinal, patenti kablo kilitleme cihazı, büyük sürgülü valfler ya da büyük boy cihazlar gibi zor kilitleme durumları için mükemmeldir.

- Cihazı sıkarak kabloyu sıkılaştırmanız ve asma kilidi takarak kolu sabitlemeniz yeterlidir!
- Gövde, darbeye dayanıklı hale getirilmiş naylondan yapılmıştır
- Çeşitli renklerde mevcuttur
- Galvanizli çelik kabloyla birlikte gelir (kaplamasız)

Sipariş Referansı	Açıklama	Renk	Yükseklik (mm)	Genişlik (mm)	Kablo Uzunluğu (m)	Maks. Tel/Kablo Çapı (mm)	Ambalaj
045191	Orijinal Kablo Kilidi	Mavi	165,10	76,20	1,83	3,18	1
045192	Orijinal Kablo Kilidi	Sarı	165,10	76,20	1,83	3,18	1
065318	Orijinal Kablo Kilidi	Kırmızı	165,10	76,20	1,83	3,18	1

Ek kablo

Sipariş Referansı	Açıklama	Renk	Uzunluk (m)	Çap (mm)	Ambalaj
065319	Ek Kablo	Gümüş	2,44 m	3,18	1
065320	Ek Kablo	Gümüş	3,05 m	3,18	1



Mini kablo kilidi

Avucunuza sığar ve araç kutunuzda kolaylıkla saklanır! Elektrikli ve mekanik kilitleme uygulamaları için tek bir cihazın kullanılması zamandan ve paradan tasarruf sağlar.

- Hem valfleri hem de bağlantısı kesilmiş anahtarları ve devre kesicileri kilitletir
- Kablo dahil olarak saklanır: Bantla önlem almaya benzer, kablounun karışmasını önler
- Düğmeli otomatik sarmalı mekanizma sayesinde kablo otomatik şekilde sıkı sarılır
- Vinil kaplama çelik kablo veya yalıtımlı naylon kabloyla birlikte gelir
- Kaplı metal kablo, valflerin ve kolların daha sıkı sabitlenmesi için ekstra güç sağlar
- Kimyasala, aşınmaya ve sıcaklığa karşı üstün dayanıklılık
- 6 asma kilit uygulanabilir



 bradyeurope.com/tds adresindeki LOTO-38 teknik veri sayfasına başvurun

Sipariş Referansı	Açıklama	Çap (mm)	Derinlik (mm)	Maks. Kanca Çapı (mm)	Min. Kanca Açıklığı (mm)	Kablo Uzunluğu (m)	Maks. Tel/Kablo Çapı (mm)	Ambalaj
050940	Çelik Kablolu Mini Kablo Kilidi	101,60	45,21	7,87	19,05	2,44	1,78	1
051442*	Naylon Kablolu Mini Kablo Kilidi	101,60	45,27	7,87	19,05	2,44	1,78	1

*Bu ürün, ATEX Ekipman Direktifi ile uyumludur.

Kablo kilitleme cihazları



Mengeneli ve Kablolu Kilit

Yenilikçi ve kullanımı kolay Mengeneli ve Kablolu Kilit ile zorlu veya dar alanların yanı sıra küresel, sürgülü ve kelebek valf gibi birçok farklı valf kontrol altına alın.

- Yenilikçi tasarımı, yakındaki bir valf borusu gibi kilitleme için kullanılacak sabit nokta seçeneklerini maksimum düzeye çıkarır.
- Ergonomik olan ve aşına olduğunuz hızlı açılmayı sağlayan tetik sayesinde, tek elle kolayca kullanabilirsiniz
- Kullanması kolaydır: Cihazı sıkın, kabloyu geçirin, kapağı kapatın, sıkıca çekin ve asma kilidi uygulayın.
- Güvenli bir şekilde yerinde kalır: Dişliler, kabloyu güvenli bir şekilde kavrar. Kapatılabilir dişli bölmesi kapağı, kablunun gevşemesini veya tele müdahale edilmesini engeller.
- Dişli bölmesi kapağı kapatıldıktan sonra kablo çekilerek sıkılaştırılabilir ancak asla gevşetilemez.
- Dayanıklı çelikten çeneleri veya çizilmeyi en aza indiren kauçuk çeneleri kullanabilirsiniz
- Çoklayıcı uyumlu alt delik de dahil olmak üzere dört kilit deliği, birden fazla çalışan için güvenli kilit noktaları olarak kullanılabilir



Git videoyu izle



Sipariş Referansı	Açıklama	Kablo Uzunluğu (m)	Maks. Tel/Kablo Çapı (mm)	Renk	Maks. Kanca Çapı (mm)	Min. Kanca Açıklığı (mm)	Ambalaj
170481	Mengeneli ve Kablolu Kilit - Kırmızı	2,44	3,18	Kırmızı	7,11	4,57	1
170482	Mengeneli ve Kablolu Kilit - Yeşil	2,44	3,18	Yeşil	7,11	4,57	1



Spin Kablo Kilitleme

Bu esnek kablo kilitleme çözümü ile valf, tutamak ve büyük cihazlar gibi sabitlemesi zor pek çok izolasyon noktasını etkin bir şekilde kilitlet.

- Küçük kaplama yeri sayesinde alanda herhangi bir karışıklığa sebep olmaksızın makineyle birlikte veya ihtiyaç duyulan yerde saklanabilir (Ø 55,12 mm).
- Üst düzey uyurlanabilir özelliklere sahip bu cihaz çok sayıda uygulamaya özel cihazın yerini alabilir, size zaman ve depolama yeri kazandırır.
- Tesisinizde izolasyon noktalarını, enerjiyi veya ekipmanları ayırt etmeye yardımcı olan üç renk vardır.



Sipariş Referansı	Açıklama	Renk	Kablo Uzunluğu (m)	Maks. Tel/Kablo Çapı (mm)	Maks. Kanca Çapı (mm)	Min. Kanca Açıklığı (mm)	Ambalaj
122250	1,50 m Kablo ve Kilitleme aparatı ile Ekstra Güvenli Spin Kilitleme	● Kırmızı	1,50	3,05	8,13	-	1
122252	1,50 m Kablo ve Kilitleme aparatı ile Ekstra Güvenli Spin Kilitleme	● Yeşil	1,50	3,05	8,13	-	1
152268	1,50 m Kablo ve Kilitleme aparatı ile Ekstra Güvenli Spin Kilitleme	● Sarı	1,50	3,05	8,13	-	1
122247	Çift Hex Spin Kilitleme Kablo hariç	● Kırmızı	-	-	8,13	19,05	1
122248	Çift Hex Spin Kilitleme Kablo hariç	● Sarı	-	-	8,13	19,05	1
122249	Çift Hex Spin Kilitleme Kablo hariç	● Yeşil	-	-	8,13	19,05	1
122244	Ekstra Güvenli Spin Kilitleme Kablo hariç	● Kırmızı	-	-	8,13	19,05	1
122245	Ekstra Güvenli Spin Kilitleme Kablo hariç	● Sarı	-	-	8,13	19,05	1
122246	Ekstra Güvenli Spin Kilitleme Kablo hariç	● Yeşil	-	-	8,13	19,05	1
122253	Kablolu Çift Hex Spin Kilitleme	● Kırmızı	1,50	3,05	8,13	-	1
122254	Kablolu Çift Hex Spin Kilitleme	● Sarı	1,50	3,05	8,13	-	1
122255	Kablolu Çift Hex Spin Kilitleme	● Yeşil	1,50	3,05	8,13	-	1
122263	Spin Kilitleme Kablosu	○ Şeffaf	50,00	3,05	-	-	1

Scissor-Lok kilitleme cihazı

Birden fazla sürgülü valfi aynı anda kilitlet. Güç kablolarını, bağımsız ekipmanları, tankları, silindirleri veya güvenlik muhafazalarını sabitlet.

- Ağır işe uygun kimyasala dayanıklı naylondan yapılmıştır
- Vinil kaplama kabloyla sağlanır
- 3 asma kilit uygulanabilir. Kendi kablounuzu kullanırken dış çap 4,76 mm veya daha az olmalıdır

Kablo ve cihaz çeşitli şekillerde birleştirilebilir (örneklere bakın).



Sipariş Referansı	Açıklama	Kablo Uzunluğu (m)	Renk	Maks. Kanca Çapı (mm)	Min. Kanca Açıklığı (mm)	Ambalaj
236921	Kablolu Scissor Lok Cihazı	0,91	Sarı	7,00	19,05	1
236922	Kablolu Scissor Lok Cihazı	3,05	Sarı	7,00	19,05	1

Brady kablo kilitleme cihazı

Sürgülü valfleri, gaz silindirlerini, elektrikli cihazları ve daha fazlasını kilitlet!

- Çelik kabloyla ve benzersiz bir çoklayıcı kilitleme cihazıyla gelir
- 6 kilide kadar taşır
- Servis sıcaklığı -20 °C ile 80 °C arasındadır



Sipariş Referansı	Açıklama	Kablo Uzunluğu (m)	Maks. Tel/ Kablo Çapı (mm)	Renk	Maks. Kanca Çapı (mm)	Min. Kanca Açıklığı (mm)	Ambalaj
800112	Kablolu Kablo Kilitleme Cihazı	1,83	4,76	Kırmızı	8,00	15,00	1
800114	Kablolu Kablo Kilitleme Cihazı	3,05	4,76	Kırmızı	8,00	15,00	1
800113	Ek Kablo	1,80	4,76	Kırmızı	-	-	1
800115	Ek Kablo	3,05	4,76	Kırmızı	-	-	1



bradyeurope.com/tds
adresindeki LOTO-41
teknik veri sayfasına
başvurun

İki halkalı kablo

İki halkalı kablo kilitleme cihazları, esnek bir kilitleme cihazı ve görsel caydırıcı gereken durumlar için kusursuzdur.

- Farklı birçok sektördeki büyük valfleri kilitlemek için idealdir
- Büyük, ağır zincirlere hafif alternatif
- Güvenle oturmasını sağlamak için dört boyutu bulunur

Sipariş Referansı	Uzunluk (m)	Çap (mm)	Malzeme	Renk	Ambalaj
131063	0,61 m	4,57	Çelik	Kırmızı	1
131064	1,22 m	4,57	Çelik	Kırmızı	1
131065	1,83 m	4,57	Çelik	Kırmızı	1
131066	2,44 m	4,57	Çelik	Kırmızı	1



Üniversal kilit



Üniversal kilit

Üniversal kilitleme cihazı, farklı tür ve boyutlardaki valfleri kilitlemenize olanak tanıyan modüler bir sistemdir. Başka hiçbir cihaz böyle bir esneklik ve güvenlik sunmamaktadır. Büyük ve küçük olmak üzere iki boyutu mevcuttur.

- Modüler sistem, yatırımınızın ekonomik ve esnek olmasını sağlar
- Büyük kaldıraçlar, T kolları ve güvenliğinin sağlanması zor olan diğer mekanik cihazları kilitlemek üzere kullanılabilir
- Açık uçlu kelepçe, kapalı halkaların ve geniş kolların üzerinden geçirilebilir
- Açık ve kapalı konumlardaki valfleri kilitlet
- Dayanıklılığı artırmak için cam dolgulı naylondan üretilmiştir, kimyasallara ve korozyona dayanıklıdır
- 2 asma kilit uygulanabilir



bradyeurope.com/tds
adresindeki LOTO-24 teknik
veri sayfasına başvurun

Sipariş Referansı	Açıklama	Maks. Sap Kalınlığı (mm)	Maks. Valf Kol Geniřliđi (mm)	Maks. Kanca Çapı (mm)	Min. Kanca Açıklığı (mm)	Kablo Uzunluđu (m)	Maks. Tel/ Kablo Çapı (mm)	Ambalaj
050899	Büyük Üniversal Valf Kilidi Taban Kelepçeleme Birimi	27,94	40,64	9,91	20,00	-	-	1
050924	Küçük Üniversal Valf Kilidi Taban Kelepçeleme Birimi	15,24	25,40	9,91	20,00	-	-	1
051388*	Büyük Üniversal Valf Kilidi, Naylon Kablo ve Engelleme Kolu ile	27,94	40,64	9,91	20,00	2,44 m	-	1
051390*	Küçük Üniversal Valf Kilidi, Naylon Kablo ve Engelleme Kolu ile	15,24	25,40	9,91	20,00	2,44 m	-	1
051392	Büyük Üniversal Valf Kilidi, Kılıflı Kablo ve Engelleme Kolu ile	27,94	40,64	9,91	20,00	2,44 m	-	1
051394	Küçük Üniversal Valf Kilidi, Kılıflı Kablo ve Engelleme Kolu ile	15,24	25,40	9,91	20,00	2,44 m	-	1
051395	2,44 metre kaplı kablo ile kablo eki. Kablo çapı 3,25 mm	-	-	-	-	-	-	1
065402	Küçük Engelleme Kolu	-	-	-	-	-	-	1
065403	Büyük Engelleme Kolu	-	-	-	-	-	-	1
065400	Küçük Üniversal Valf Kilidi Taban + Kol	15,24	25,40	9,00	20,00	-	-	1
065401	Büyük Üniversal Kilit Taban + Kol	27,94	40,64	9,00	20,00	-	-	1

*Bu ürün, ATEX Ekipman Direktifi ile uyumludur.

Üniversal Kilitin modüler yapısı, kullanıcının farklı aksesuarlar ekleyerek cihazı çeşitli valfler için uygun hale getirmesine olanak verir. Cihazı çıkarmaz ve gerekli aksesuarı takmanız yeterlidir.



Cihazı kapalı, açık veya kısmen açık konumlarda küresel valflere uygun hale getirmek için isteđe bađlı engelleme kolları eklenebilir.



Git videoyu izle

Cihazı sürgüli valfleri kilitlemeye uygun hale getirmek için kablo eki eklenebilir.



Kelepçe kelebek valf koluna takılarak tetikleme kolunun sıkıştırılmasını önler. Valfin konumu deđiřtirilemez



Çeyrek dönüřlü küresel valfleri kilitlemek için engelleme kolu kullanın.



Sürgüli valfleri kilitlemek için kablo eki kullanın.



3, 4 veya 5 yollu valfleri kilitlemek ya da valfleri operasyonel kontrol için kısımlı konumda kilitlemek üzere iki engelleme kolu kullanın.

Perma-mount™ küresel valf kilidi

Bu Kilitleme Cihazları, kritik valflerin doğru kilitlenmeye hazır olmasını sağlar. Sonradan takılan kilitleme cihazları gerektiğinde sabit olarak yerinde kalır.

- Her kilitleme olayında doğru cihazları seçmeye ve taşımaya gerek kalmaz
- Kullanım kolunu 90° tam kapalı pozisyonda güvenle sabitleyin
- İki boyut, 1 ila 10 cm çaplı küresel valflerin tümüne uyar
- Geniş bir ortam koşulu aralığına dayanacak şekilde tasarlanmıştır



bradyeurope.com/tds
adresindeki LOTO-74
teknik veri sayfasına
başvurun



Sipariş Referansı	Açıklama	Malzeme	Genişlik (mm)	Yükseklik (mm)	Ambalaj
121541	Perma-mount™ Küresel Valf Kilidi, Büyük boyut	Metal	162,81	92,20	1
121540	Perma-mount™ Küresel Valf Kilidi, Küçük boyut	Metal	108,20	55,88	1

Küresel valf kilidi

Çeşitli ve kullanımı kolay cihaz. İki bölümden oluşan cihaz küresel Valf kolunun üzerine kaplayarak valfin istenmeyen şekilde etkinleştirilmesini önler.

- Küçük cihaz: Açık ve kapalı konumdaki 12,50-31 mm'lik boruları kilitlet
- Büyük cihaz: Kapalı konumdaki 50,80-203,20 mm'lik boruları kilitlet
- Çeşitli ve kullanımı kolay
- ultra sağlam polipropilene malzemeden üretilmiştir
- Servis sıcaklığı -20 °C ile 80 °C arasındadır



bradyeurope.com/tds
adresindeki LOTO-22
teknik veri sayfasına
başvurun

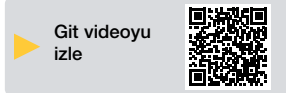

Git videoyu
izle



Sipariş Referansı	Renk	Boru boyutlarına uygundur (mm)	Maks. Kanca Çapı (mm)	Min. Kanca Açıklığı (mm)	Ambalaj
Küçük					
800110*	● Kırmızı	12,70 - 63,50	7,95	19,05	1
805847	● Mavi	12,70 - 63,50	7,95	19,05	1
805848	● Yeşil	12,70 - 63,50	7,95	19,05	1
805849	● Sarı	12,70 - 63,50	7,95	19,05	1
Büyük					
800111	● Kırmızı	50,00 - 203,20	7,24	19,05	1
805850	● Mavi	50,80 - 203,20	7,24	19,05	1
805851	● Yeşil	50,80 - 203,20	7,24	19,05	1
805852	● Sarı	50,80 - 203,20	7,24	19,05	1

*Bu ürün, ATEX Ekipman Direktifi ile uyumludur.

Küresel valf kilitleri

T-Kollu Küresel Vana Kilitleme



Bu tek parça kilitleme cihazı, PVC borulardaki T-kollu küresel vanaları kilitlerken güvenli bir uyum sağlayan ayarlanabilir bir tasarıma sahiptir.

- 12,70 ila 50,80 mm çapındaki PVC borulardaki çoğu T-kollu vana ile uyumludur
- Özel tasarımı, tam oturmasını sağlamak için ayarlanabilir sürgülere sahiptir
- Uygulaması, kilitlemesi ve saklaması kolaydır

Sipariş Referansı	Açıklama	Malzeme	Valf Kolu Boyutu (mm)	Boru boyutlarına uygundur (mm)	Maks. Kanca Çapı (mm)	Min. Kanca Açıklığı (mm)	Ambalaj
151748	T-Kollu Küresel Vana Kilitleme - Küçük	ABS	31.00 - 40.00	12.70 - 25.40	7,10	20,00	1
151749	T-Kollu Küresel Vana Kilitleme - Büyük	ABS	31.00 - 57.00	31.75 - 50.80	7,10	20,00	1



Brady küresel valf kilidi

Brady küresel valf kilitleri, çeyrek dönüş küresel valflerinizi KAPALI konumunda sabitlemek için ideal araçtır.

- 76 mm'ye kadar neredeyse her valf koluna uyar
- 2 boyutta mevcuttur
- Servis Sıcaklığı -30 °C ile 120 °C arasındadır



bradyeurope.com/tds
adresindeki LOTO-23
teknik veri sayfasına
başvurun

Sipariş Referansı	Açıklama	Malzeme	Maks. Sap Kalınlığı (mm)	Maks. Valf Kol Genişliği (mm)	Valf Kolu Boyutu (mm)	Maks. Kanca Çapı (mm)	Min. Kanca Açıklığı (mm)	Delik Sayısı	Ambalaj
065666*	Küçük Brady Küresel Valf Kilidi	Naylon	19,05	38,10	6.35 - 25.40	7,16	19,05	8	1
065692	Küçük Brady Küresel Valf Kilidi	Çelik	19,05	38,10	6.35 - 25.40	9,53	19,05	6	1
065669	Büyük Brady Küresel Valf Kilidi	Çelik	10,92	53,34	31.75 - 76.20	7,16	19,05	8	1
065693	Büyük Brady Küresel Valf Kilidi	Çelik	10,92	53,34	31.75 - 76.20	9,53	19,05	7	1

*Bu ürün, ATEX Ekipman Direktifi ile uyumludur.

Standart sürgülü valf kilitleri

Sürgülü valfinize uyan en kolay cihaz.

- Farklı el çarkı çaplarına sahip sürgülü valfleri kilitler
- Dayanıklı polipropilenden üretilmiştir, darbeye ve kimyasala üstün dayanıklılık gösterir
- -40 °C ile 150 °C arası sıcaklıklara dayanıklılık gösterir
- Çeşitli boyutlarda ve renklerde sağlanır
- Renklerle kodlama yapılabilir. Şeffaflık, valf rengi ve durumu hakkında anında görüntü sağlar.
- Asma kilit uygulanabilir

İngilizce, İspanyolca ve Fransızca tehlike etiketleriyle gelir

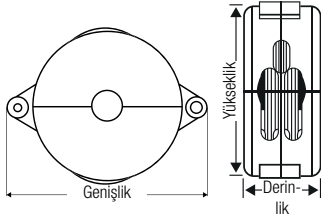

Sipariş Referansı	El Çarkı Çapı (mm)	Yükseklik (mm)	Genişlik (mm)	Derinlik (mm)	Maks. Kanca Çapı (mm)	Min. Kanca Açıklığı (mm)	Ambalaj
Kırmızı							
065560*	25,40 - 63,50	80,00	120,10	35,90	9,53	9,53	1
065561*	63,50 - 127,00	141,70	184,80	50,60	9,53	9,53	1
065562*	127,00 - 165,10	181,00	224,10	60,40	9,53	9,53	1
065563*	165,00 - 254,00	276,20	318,30	76,20	9,53	9,53	1
065564*	254,00 - 330,20	363,50	405,10	76,20	9,53	9,53	1
Mavi							
065585	25,40 - 63,50	80,00	120,10	35,90	9,53	19,05	1
065586	63,50 - 127,00	141,70	184,80	50,80	9,53	19,05	1
065587	127,00 - 165,10	181,00	224,10	60,40	9,53	19,05	1
065588	165,00 - 254,00	276,20	318,30	76,20	9,53	19,05	1
065589	254,00 - 330,20	363,50	405,10	76,20	9,53	19,05	1
Sarı							
065590	25,40 - 63,50	80,00	120,10	35,90	9,53	19,05	1
065591	63,50 - 127,00	141,70	184,80	50,80	9,53	19,05	1
065592	127,00 - 165,10	181,00	224,10	60,40	9,53	19,05	1
065593	165,00 - 254,00	276,20	318,30	76,20	9,53	19,05	1
065594	254,00 - 330,20	363,50	405,10	76,20	9,53	19,05	1
Şeffaf							
145581	25,40 - 63,50	80,00	120,10	35,90	9,53	19,05	1
145582	63,50 - 127,00	141,70	184,80	50,60	9,53	19,05	1
145583	127,00 - 165,10	181,00	226,06	60,40	9,53	19,05	1
145584	165,00 - 254,00	276,20	318,30	76,20	9,53	19,05	1
145585	254,00 - 330,20	363,50	405,10	76,20	9,53	19,05	1
Yeşil							
065595	25,40 - 63,50	80,00	120,10	35,90	9,53	19,05	1
065596	63,50 - 127,00	141,70	184,80	50,80	9,53	19,05	1
065597	127,00 - 165,10	181,00	224,10	60,40	9,53	19,05	1
065598	165,00 - 254,00	276,20	318,30	76,20	9,53	19,05	1
065599	254,00 - 330,20	363,50	405,10	76,20	9,53	19,05	1

*Bu ürün, ATEX Ekipman Direktifi ile uyumludur.



Şeffaf cihaz için
bradyeurope.com/tds
adresindeki LOTO-78 teknik
veri sayfasına başvurun



Renkli cihaz için
bradyeurope.com/tds
adresindeki LOTO-7 teknik
veri sayfasına başvurun



Neden farklı renkler kullanılıyor?

- Açık ve kapalı konumdaki valfler: Kırmızı = açık / Yeşil = kapalı
- Risk düzeylerini belirtir: Kırmızı = yüksek risk / Mavi = düşük risk
- Valf içinden maddelerin akışını belirtir: Sarı = gaz / Yeşil = su
- Farklı bakım ekiplerini belirtir: Kırmızı = elektrik teknisyenleri / Mavi = mekanik teknisyenleri

Sürgülü valf kilitleri

Katlanabilir sürgülü vana kilidi

76 ila 457 mm arasında boyutlarda sürgülü Vanaları yeni Katlanabilir Sürgülü Valf Kilidi ile güvenli bir şekilde kilitleyin.



Brady'nin yeni katlanabilir sürgülü vana kilit dizaynı, daha az sayıda vana kilidi ile daha fazla çeşit sürgülü vanayı kilitlemeyi sağlar. Kapaklar kolayca vana diski etrafında dönerek tam kapalı pozisyona gelir. Ayrıca kullanılmayan zamanlarda bakım ve LOTO kitlerinde daha az yer kaplaması amacıyla içiçe katlanarak saklanabilir.

- Sağlam, zorlu dış koşullara dayanabilen enjeksiyonla şekillendirilmiş stiren yapı
- Katlanabilir Sürgülü Vana Kilidine doğrudan iki asma kilit takılabilir. Büyük bakım ekiplerinin güvenliğini sağlamak için Brady'nin Kilitleme/ Etiketleme güvenlik çoklayıcısı kullanılarak daha fazla asma kilit de eklenebilir
- Kolayca uygulanır: Vana disklerinin etrafında döner ve onları çalışmaz hale getirmek için tamamen kapatır
- Kolayca depolanabilir ve taşınabilir: Tam boyutunun 1/3'ü kadar katlanır
- Esnek: 3 farklı boyut, 76 ila 457 mm arasındaki vanaları kilitleyebilir
- -40 °C ile +100 °C arası sıcaklıklara dayanıklılık gösterir
- Benzersiz itip çıkarma merkezi, OS & Y veya "yüksele milli vanaları barındırır

İngilizce, İspanyolca ve Fransızca tehlike etiketleriyle gelir

Madde Numarası	El Çarkı Çapı (mm)	Yükseklik (mm)	Derinlik (mm)	Çap (mm)	Maks. Kanca Çapı (mm)	Min. Kanca Açıklığı (mm)	Ambalaj
148648	76,20 - 177,80	78,74	78,70	229,36	9,65	12,70	1
148647	177,80 - 330,20	101,09	101,10	374,90	9,65	12,70	1
148646	330,20 - 457,20	101,09	101,10	500,38	9,65	12,70	1



www.bradyeurope.com/tds
adresindeki LOTO-81 teknik veri sayfasına başvurun

Brady Katlanabilir Sürgülü Vana Kilidi
330-457mm çapları arasındaki vana diskleri için

Brady Katlanabilir Sürgülü Vana Kilidi
178-330mm çapları arasındaki vana diskleri için

Brady Katlanabilir Sürgülü Vana Kilidi
76-178mm çapları arasındaki vana diskleri için



Ayarlanabilir sürgülü valf kilidi

Sürgülü valflerin çoğu için tek bir cihaz! Maliyetlerinizi azaltmak için 3 geleneksel sürgülü valf kilidinin yerini alır.

- 2,5 ile 16,5 cm arası sürgülü valflere takılacak şekilde ayarlanır
- Dayanıklı polipropilen
- -20 °C ile 80 °C arası aşırı sıcaklık değişikliklerine dayanıklı
- 3 asma kilit uygulanabilir



Sipariş Referansı	Açıklama	Yükseklik (mm)	Genişlik (mm)	Maks. Kanca Çapı (mm)	Min. Kanca Açıklığı (mm)	Ambalaj
064057*	Ayarlanabilir Sürgülü Valf Kilidi	130,05	209,00	9,40	19,05	1

*Bu ürün, ATEX Ekipman Direktifi ile uyumludur



bradyeurope.com/tds
adresindeki LOTO-70 teknik veri sayfasına başvurun

Brady kelebek valf kilidi

Kelebek valfi KAPALI konumda kilitlemek için ideal

- Kelebek valfi kolun etkinleşmesini ya da hareket etmesini önlemek için kelepçeleyerek KAPALI konumda kilitlemek için kullanılabilir
- İki boyutta sağlanır

Sipariş Referansı	Açıklama	Kısa Açıklama	Renk	Ambalaj
121504	Küçük Kelebek Kilidi	3,2 mm ila 63,5 mm valf kolu kalınlıkları için	Kırmızı	1
121505	Büyük Kelebek Kilidi	50,8 mm ila 102 mm valf kolu kalınlıkları için	Kırmızı	1



bradyeurope.com/tds
adresindeki LOTO-71 teknik
veri sayfasına başvurun

Üniversal kilit

Kelebek valfleri kilitlemek için üniversal valf kilidi kullanın!

- Kelepçe kelebek valf koluna takılarak tetikleme kolunun sıkıştırılmasını önler
- Valf yeniden konumlandırılmaz
- Güçlendirilmiş sağlamlık, kimyasala ve aşınmaya dayanıklılık
- 2 asma kilit uygulanabilir

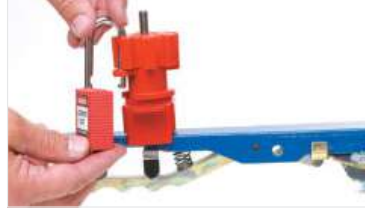

Sipariş Referansı	Açıklama	Renk	Maks. Kanca Çapı (mm)	Min. Kanca Açıklığı (mm)	Maks. Valf Kol Genişliği (mm)	Maks. Sap Kalınlığı (mm)	Ambalaj
050899	Büyük Üniversal Valf Kilidi Taban Kelepçeleme Birimi	Kırmızı	9,91	20,00	40,64	27,94	1
050924	Küçük Üniversal Valf Kilidi Taban Kelepçeleme Birimi	Kırmızı	9,91	20,00	25,40	15,24	1

Kelebek valf kilidi

Kelebek valfinizi etkili bir biçimde sabitlemek için oluşturulmuştur!

- Güçlü polipropilen plastikten üretilmiştir
- Tamamen dielektrik (yalıtımlı)
- Çatlamaya ve aşınmaya yüksek dayanıklı
- Çözücülere ve diğer kimyasal ürünlere yüksek dayanıklı
- 2 asma kilit uygulanabilir



Sipariş Referansı	Açıklama	Kısa Açıklama	Renk	Maks. Kanca Çapı (mm)	Yükseklik (mm)	Derinlik (mm)	Genişlik (mm)	Ambalaj
49303	Kelebek Vana Kilidi	19,05 - 50,80 mm valf kolu kalınlıkları için	Kırmızı	7,16	304,80	69,85	101,60	1

Çekme kollu kelebek valf kilidi

Çekme kollu valflerinizi kilitlemek için artık tam oturmayan, hatalı veya kullanışsız, iki parçalı cihazlar kullanmayın. Daha iyi uyum sağlayıp yerinden oynamayan ve daha güvenli bir çözüm olan Çekme Kollu Kelebek Valf Kilidini edinin.

- Dönme önleyici özel kilit cihazı, çapları 12,70 mm ile 203,80 mm arasında değişen çeşitli çekme kollarına uyur
- Kullanım ve depolama sırasında bir arada duran, kullanımı kolay, tek parçalı tasarım
- Dört adete kadar işçi kilidi kullanılabilir
- Valf kolunu tamamen kapalı, kısmen açık veya tamamen açık olmak üzere her şekilde sabitleyebilir

Sipariş Referansı	Açıklama	Renk	Maks. Kanca Çapı (mm)	Yükseklik (mm)	Genişlik (mm)	Derinlik (mm)	Ambalaj
170220	Çekme Kollu Kelebek Valf Kilidi	Kırmızı	8,00	217,50	53,80	97,10	1



bradyeurope.com/tds
adresindeki LOTO-112 teknik
veri sayfasına başvurun

Flanş boru kilidi / Gaz ve hava yolu kilitleri



bradyeurope.com/tds
adresindeki LOTO-90 teknik
veri sayfasına başvurun



Flanş boru kilidi

En geniş boru ürünü yelpazesi için güvenli kör flanş boru kilidi

Boru kör flanş boru kilidi cihazları, kör flanşları kolayca ve geçici olarak sabitlemek amacıyla çok çeşitli boru türlerine uygulanabilir. Kör flanş boru kilidi sayesinde kullanıcılar boru bakımı devam ederken gaz, buhar ve tehlikeli sıvıların akışını engelleyebilir.

Kıvılcım çıkarmayan malzeme

- Kör Flanş Boru Kilidi, ISO 80079-36:2016 Patlayıcı Ortamlar standardı için UL testlerinden geçmiştir ve bu normun parametreleri içinde yer alır. Dökme alüminyum kilitleme çubuklarına ve toz boyalı polyester kaplamaya sahip cihaz, endüstriyel kullanıma yönelik geliştirilmiş 304 paslanmaz çelikten üretilmiştir.
- Dökme alüminyum kilitleme çubuklarına ve toz boyalı polyester kaplamaya sahip cihaz, endüstriyel kullanıma yönelik geliştirilmiş 304 paslanmaz çelikten üretilmiştir.

En geniş boru yelpazesi

- 3 farklı boyut seçeneği sunan Brady'nin kör flanş boru kilidi, 13,20 mm'den 1219,20 mm'ye kadar her çaptaki boruya uygulanabilir.
- Cihazın uzatılabilen kilitleme kolu, kullanıcıların ek güvenlik için 1 değil, 2 boru civata setini isteğe bağlı olarak kilitlemelerini sağlar.
- En fazla 4 çalışan, cihazın üzerinde doğrudan asma kilit kullanılabilir.
- Cihaz, standart ve gömme civatalar için kullanılabilir.

Madde Numarası	149228	149229	149230
Açıklama	Kör Flanş Boru Kilidi - Küçük	Kör Flanş Boru Kilidi - Orta	Kör Flanş Boru Kilidi - Büyük
Önerilen Somun Çapı	13.00 - 19.00 mm	23.00 - 32.00 mm	35.00 - 48.00 mm
Maks. Somun Çap	35,00 mm	57,00 mm	84,00 mm
El Çarkı Çapı (mm)	12.70 - 76.20 mm	76.20 - 355.60 mm	355.60 - 1219.20 mm
Boru Flanş Kalınlık Aralığı	41.00 - 206.00 mm	95.00 - 286.00 mm	205.00 - 464.00 mm
Maks. Kanca Çapı (mm)	7,00	7,00	7,00
Min. Kanca Açıklığı (mm)	19,05	19,05	19,05
Yükseklik (mm)	370,84 mm	447,04 mm	624,84 mm
Boyut - Uzunluk (mm)	371,00	447,00	625,00
Genişlik (mm)	103,38 mm	127,00 mm	153,67 mm
Min. - Maks. Çalışma Sıcaklığı °C	-40 °C - 90 °C	-40 °C - 90 °C	-40 °C - 90 °C

Konik göbekli vana kilidi

Sabitlenmesi zor priz valfleri için verimli kalıp

- Sağlam ve müdahaleye dayanıklı
- Kompakt boyutlu ve kullanımı kolay
- 25 ile 203 mm arası çapa sahip elle etkinleştirilen priz valflerin çoğuna uyacak şekilde çeşitli boyutlarda.
- Servis sıcaklıkları -20 °C ile 80 °C arasındadır
- 1 asma kilit uygulanabilir



Sipariş Referansı	Kısa Açıklama	Malzeme	Maks. Kanca Çapı (mm)	Yükseklik (mm)	Çap (mm)	Ambalaj
113231	Taban Kapaklı Konik göbekli vana Kilidi 22,23 mm	Polipropilen	9,40	86,12	81,53	1
113232	Taban Kapaklı Konik göbekli vana Kilidi 34,93 mm	Polipropilen	9,40	86,12	81,53	1
113233	Taban Kapaklı Konik göbekli vana Kilidi 53,98 mm	Polipropilen	9,40	111,51	101,60	1
113234	Taban Kapaklı Konik göbekli vana Kilidi 63,50 mm	Polipropilen	9,40	111,51	119,63	1



bradyeurope.com/tds
adresindeki LOTO-52
teknik veri sayfasına
başvurun



Silindir tank kilidi

Yük kaldırma araçlarındaki propan tanklar dahil olmak üzere silindir tankları ve bağımsız propan tankları kilitlemek üzere kullanılan sert straforlu plastik cihaz.

- Dar alanlara sığacak şekilde tasarlanmıştır
- Valf mili deliğinin çapı 31,5 mm'dir
- 2 asma kilit uygulanabilir

Sipariş Referansı	Açıklama	Renk	Maks. Kanca Çapı (mm)	Min. Kanca Açıklığı (mm)	Ambalaj
046139*	Silindir Tank Kilidi	Kırmızı	6,50	20,00	1

*Bu ürün, ATEX Ekipman Direktifi ile uyumludur



Gaz silindir kilidi

Kilitleme cihazınızı çeşitli çaplara ve dişlere sahip silindir başlıklarıyla eşleştirmenize gerek yoktur.

- Ana silindir valfe erişimi önler
- 88 mm çapa kadar olan boyun halkalarına uygundur
- Saniyeler içinde takarak zaman kazanın
- 1 asma kilit uygulanabilir

Sipariş Referansı	Açıklama	Yükseklik (mm)	Çap (mm)	Maks. Kanca Çapı (mm)	Min. Kanca Açıklığı (mm)	Ambalaj
045629	Gaz Silindir Kilidi	158,80	88,14	8,64	20,00	1



bradyeurope.com/tds adresindeki LOTO-51 teknik veri sayfasına başvurun

SMC hava yolu regülatörü

Servis verilmekte olan ekipmana hava beslemesini keserken, aynı hava beslemesini paylaşan diğer ekipmanların aktif kalmasını sağlar.

- Cihaz regülatörü Açık, Kapalı veya Kısılmış pozisyonlarında kilitlenebilir
- Kolay kurulum: Kelepçe başlığını söküp, kilidi regülatör çubuğuna takın, yedek başlığı regülatöre kelepçeleysin
- 1 asma kilit uygulanabilir
- Kilit, başlık ve allen anahtarıyla birlikte verilir



bradyeurope.com/tds adresindeki LOTO-48 teknik veri sayfasına başvurun

Sipariş Referansı	Açıklama	Renk	Çap (mm)	Maks. Kanca Çapı (mm)	Ambalaj
64540	Ara Hava Hattı Regülatörü, SMC modelleri için AR3000 / NAR3000	Kırmızı	39,12	3,81	1
64539	Minyatür Hava Hattı Regülatörü, SMC modelleri için AR2000 / NAR2000	Kırmızı	39,12	3,81	1

Pnömatik hızlı çıkarılabilen kilit

Pnömatik enerjiyi hat içi kilitleme valflerin takma masrafı ve zahmeti olmadan yalıtır.

- Cihaz, erkek rakora uygulanarak ekipman tüm basınçlı hava kaynaklarından yalıtılır
- 6 mm, 9 mm ve 12 mm'lik erkek rakorların çoğuna uygundur
- Cihazın orta kısmındaki delik, hava borusunda kalıcı depolamaya olanak tanır ve yandaki halka boruyu ve kilitleme cihazını asmak üzere kullanılabilir
- 1 asma kilit uygulanabilir

Sipariş Referansı	Açıklama	Renk	Maks. Kanca Çapı (mm)	Min. Kanca Açıklığı (mm)	Ambalaj
064221	Pnömatik Hızlı Çıkarılabilen Kilit	Kırmızı	7,87	20,00	1
065645	Pnömatik Hızlı Çıkarılabilen Kilit	Kırmızı	7,87	20,00	6



bradyeurope.com/tds adresindeki LOTO-47 teknik veri sayfasına başvurun

Kapama vanası/sebil kilidi

Bu yenilikçi cihaz ile çoğu su sebilinin ağızını kapatarak, dokunulma olasılığı yüksek bölgelerin kullanımını ve buralara dokunulmasını önleyebilirsiniz.

- İnsanların su içebilmesi için, suyun sebile bağlı şişe dolm istasyonlarına akmasını sağlayın.
- Pandemi kısıtlamaları sona erdiğinde standart tıpa valflerini çapı 38 mm ile 54 mm arasında değişen bir gövde ile kilitleyin.

Sipariş Referansı	Kısa Açıklama	Malzeme	Maks. Kanca Çapı (mm)	Yükseklik (mm)	Çap (mm)	Ambalaj
113233	Taban Kapaklı Konik göbekli vana Kilidi 53,98 mm	Polipropilen	9,40	111,51	101,60	1



Elektrik riski - Devre kesici kilitleri

Minyatür devre kesici

Çoğu mevcut tipe uyduğu için, Avrupa Şalterlerini kilitlemek için güvenli ve etkili bir yöntemdir.

- Minyatür şalter kilidi kendi türünde benzersizdir = Kurulum için ALET GEREKTİRMEZ
- Kilit, Düşme yardımıyla kolaylıkla takılır
- Bağlama çubuğu stili kilit, hızlı uygulama için kullanışlı bir baş parmak tekerleğine sahiptir
- Tek ve çok kutuplu ve döner devre kesiciler için uygundur
- Cam dolgulu naylondan üretilmiştir
- Tekli veya altılı paket paket şeklinde satılır
- 1 asma kilit uygulanabilir

Ek güvenlik için kanca çapı en az 6 mm olan asma kilitte birlikte kullanılması önerilir.

Sipariş Referansı	Açıklama	Maks. Kanca Çapı (mm)	Ambalaj
1 Kit / Parça			
805853	Minyatür Şalter Kilidi Demo Kit'i	-	1
1 Parça / Paket			
149433	Devre Kesici Kilidi – Pin Out Geniş (ABB MS325)	20,32	1
090853	Minyatür Devre Kesici Kilitleri — Bağlama Çubuğu	7,11	1
090847	Minyatür Devre Kesici Kilitleri — Pin-In Standartı	7,13	1
090850	Minyatür Devre Kesici Kilitleri — Pin-Out Geniş	7,14	1
090844	Minyatür Devre Kesici Kilitleri — Pin-Out Standartı	7,14	1
6 Parça / Paket			
149434	Devre Kesici Kilidi – Pin Out Geniş (ABB MS325)	20,32	6
090854	Minyatür Devre Kesici Kilitleri — Bağlama Çubuğu	7,11	6
090848	Minyatür Devre Kesici Kilitleri — Pin-In Standartı	7,13	6
090851	Minyatür Devre Kesici Kilitleri — Pin-Out Geniş	7,14	6
090845	Minyatür Devre Kesici Kilitleri — Pin-Out Standartı	7,14	6

* Kitte her birinden 1 parça bulunur (090874, 090844, 090850, 090853, 149433, 149514)



bradyeurope.com/tds
adresindeki LOTO-1 teknik
veri sayfasına başvurun



bradyeurope.com/tds
adresindeki LOTO-25 teknik
veri sayfasına başvurun



bradyeurope.com/tds
adresindeki LOTO-26 teknik
veri sayfasına başvurun



bradyeurope.com/tds
adresindeki LOTO-27 teknik
veri sayfasına başvurun



bradyeurope.com/tds
adresindeki LOTO-95 teknik
veri sayfasına başvurun

EZ Panel Loc™ sistemi

Çoğu 120 V-277 V şalteri kapsar!

- Tekli ve çok kutuplu yapılandırmalar dahil olmak üzere birçok şalter üzerinde çalışır
- Özgün kilit ray sisteminden faydalanır
- Kilitler yerinde olduğundan tüm panel kapıları kapalı olmalıdır
- Birden fazla kilidi barındırarak çoklayıcı olmadan grup kilit işlemini destekler
- Şalterler üzerinden ağırlık yapmayarak hassas elektrikli bileşenlerin zarar görmesini önler
- Kilitleri ve etiketleri panel dışında konumlandırarak kilitleme işleminin alandaki herkes tarafından rahatça görülmesini sağlar



bradyeurope.com/tds
adresindeki LOTO-45 teknik
veri sayfasına başvurun



bradyeurope.com/tds
adresindeki LOTO-46 teknik
veri sayfasına başvurun

Sipariş Referansı	Açıklama	Derinlik (mm)	Genişlik (mm)	Yükseklik (mm)	Kablo Uzunluğu (m)	Ambalaj
051254	EZ Panel Loc™ Deliksiz Şalter Kilidi	25,40	60,45	19,05	0,61	1
065810	EZ Panel Loc™ Deliksiz Şalter Kilidi	25,40	60,45	19,05	0,61	6
051252	EZ Panel Loc™ Tekli Şalter Kilidi	25,40	48,26	19,05	0,61	1
065815	EZ Panel Loc™ Tekli Şalter Kilidi	25,40	48,26	19,05	0,61	6
051256	EZ Panel Loc Kilit Rayları — 101,60 mm	17,78	101,60	20,32	-	1
065814	EZ Panel Loc Kilit Rayları — 101,60 mm	17,78	101,60	20,32	-	6
051258	EZ Panel Loc Kilit Rayları — 203,20 mm	17,78	203,20	20,32	-	1
051260	EZ Panel Loc Kilit Rayları — 203,20 mm	17,78	203,20	20,32	-	6

► Bir şalter uyumluluk çizelgesi için bkz. 100 sayfa.

Kilitleme cihazının kilidi siyah plastik anahtar çevrilerek açılır



1. Rayın arkasındaki süper güçlü yapışkanı açın. Panelde herhangi bir yere kalıcı olarak sabitleyin.



2. Kilitleme cihazını şaltere takın ve kilitleme konuma kelepçeleğin



3. Plastik anahtar kilit rayından geçiştirip kilidi takarak, anahtarın kablodan aşağı kaymasını ve kilitleme cihazının açmasını önleyin



4. Grup kilitleri için, anahtar kilit rayındaki birden fazla halkadan geçirin ve kilitleri uygulayın. Çoklayıcı gerekmez! (Çok kilitleme cihazı ile kullanılması tavsiye edilmez)



5. Düşük profilli kilitler, çoğu şalter panelinde panel kapılarının kapanmasına izin verir.



Elektrik riski – Devre kesici kilitlemeleri

TAGLOCK™ devre kesici emniyet cihazları

Dört işçi için fiziksel olarak güvenli etiketleme ile güvenliği ve uyumluluğu artırın.

- Naylon kablo bağı ve çalışanın etiket kimliğiyle hızlı ve kolay şekilde uygulanır
- 4 işçi, naylon kablo bağı ve etiket kimliklerini uygulayabilir
- GE, ITE, Sylvania, Challenger, Bryan, General Switch Co., Westinghouse, vb. şalterlerle uyumludur
- Alternatif olarak, her model 1 asma kilit ile kilitlenebilir

TAGLOCK

Sipariş Referansı	Açıklama	Ambalaj	Teknik veri sayısı
148685	TagLock Devre Kesici: Büyük Boyutlu Kelepçelemeli – 25/pk	25	LOT0-84
148686	TagLock Devre Kesici: 480/600 V Kelepçelemeli – 25/pk	25	LOT0-83
148687	TagLock Devre Kesici: 480/600 V Kelepçelemeli – 6/pk	6	LOT0-83
148688	TagLock Devre Kesici: Anahtar – 6/pk	6	LOT0-86
148689	TagLock Devre Kesici: Tekli	1	LOT0-87
148690	TagLock Devre Kesici: 120/277 V Kelepçelemeli	1	LOT0-82
148691	TagLock Devre Kesici: Büyük Boyutlu Kelepçelemeli – 6/pk	6	LOT0-84
148692	TagLock Devre Kesici: Büyük Boyutlu Kelepçelemeli	1	LOT0-84
148693	TagLock Devre Kesici: Tekli – 6/pk	6	LOT0-87
148694	TagLock Devre Kesici: Tekli – 50/pk	50	LOT0-87
148695	TagLock Devre Kesici: Çok kutuplu – 50/pk	50	LOT0-85
148696	TagLock Devre Kesici: Anahtar	1	LOT0-86
148697	TagLock Devre Kesici: Çok kutuplu – 6/pk	6	LOT0-85
148698	TagLock Devre Kesici: 120/277 V Kelepçelemeli – 6/pk	6	LOT0-82
148699	TagLock Devre Kesici: 120/277 V Kelepçelemeli – 50/pk	50	LOT0-82
148700	TagLock Devre Kesici: Anahtar – 50/pk	50	LOT0-86
148701	TagLock Devre Kesici: 480/600 V Kelepçelemeli	1	LOT0-83
148702	TagLock Devre Kesici: Çok kutuplu	1	LOT0-85

Naylon Bağlar

Madde Numarası	Renk	Genişlik (mm)	Boyut – Uzunluk (mm)	Ambalaj
196351	Kırmızı	3,60	200,00	100
229960	Yeşil	3,60	205,00	100
622652	Beyaz	4,80	190,00	100

Mini Etiket



Madde Numarası	Gösterge	Yükseklik (mm)	Genişlik (mm)	Ambalaj
148824	DANGER, DO NOT OPERATE	63,50	50,80	25

Modeller ve kullanımlar:

- **Deliksiz:** Çeşitli tek kutuplu ve dahili tur çok kutuplu şalterlerde çalışır; Kilidi anahtar dili üzerine kelepçelemek için kelebek vidalar kullanın, kelebek vida üzerine kapağı kapatın ve ardından kelepçenin gevşemesini önlemek için naylon bağ/asma kilitte kilitleyin. Büyük boyutlu, 480/600 V ve 120/277 V modelleri mevcuttur
- **Çok kutuplu:** Bağlama çubuğu kullanan çoğu iki veya üç kutuplu şalterle çalışır; kilitlemeyi bağlama çubuğu üzerinde güvenli şekilde kelepçelemek için kelebek vidalar kullanın, ardından kelepçenin gevşemesini önlemek için naylon bağ/asma kilit takın
- **Anahtar:** Tekli ve çok kutuplu yapılandırılmalar dahil olmak üzere birçok şalter üzerinde çalışır ve kilitler yerinde olduğundan tüm panel kapıları kapalı olmalıdır
- **Tekli:** Anahtar dilinde delikleri olan şalterler için tasarlanmıştır, çift kaviteler farklı boyutlarda anahtar dillerine uygundur

Kelepçelemeli modeller

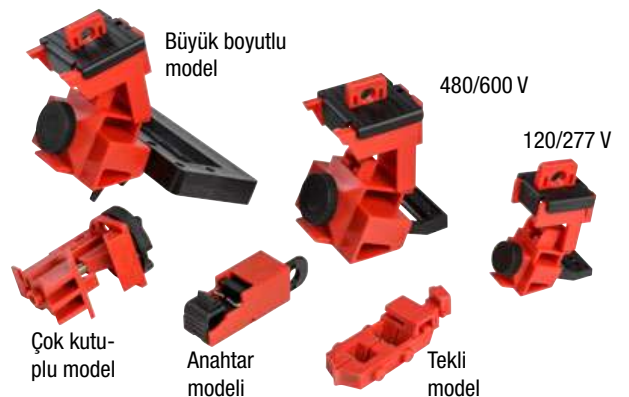

Kablo bağları ve/veya güvenlik kilitleriyle emniyete alınabilir

Etiket seçimi için
www.bradyeurope.com
adresindeki web sitemizi ziyaret edin veya 85. sayfaya bakın

www.bradyeurope.com/tds
adresindeki teknik veri sayfalarına bakın



Bugün www.bradyeurope.com/TAGLOCK adresinden işe koyulun Brady'nin YouTube™ kanalında TAGLOCK videosunu izleyin.

Elektrik riski - Devre kesici kilitleri



480-600 V şalter kilidi

Büyük boy ve düzensiz şekilli anahtarları kilitlemek için mükemmeldir.

- Arkası kendinden yapışkanlı raylar, elektrik paneline kalıcı olarak takılır. Panel yüzeyini temizlemeniz ve yapıştırmanız yeterlidir, delme işlemi gerekmez!
- Kırmızı engelleme çubuğu kilidin "kapalı olduğunu" belirtir
- Yeşil engelleme çubuğu kilidin "açık olduğunu" belirtir
- 1 asma kilit uygulanabilir



Sipariş Referansı	Açıklama	Renk	Boyut – Uzunluk (mm)	Yükseklik (mm)	Maks. Kanca Çapı (mm)	Maks. Anahtar Genişliği (mm)	Ambalaj
090891	480-600 V Şalter Kilidi Kiti*	-	-	20,32	6,50	150,00	1
051264	Şalter Tutucu Bileşenler - 101 mm Sarı Montaj Rayları	• Sarı	-	20,32	7,87	-	2
090892	Şalter Tutucu Bileşenler - 190 mm Kırmızı Engelleme Çubuğu	• Kırmızı	-	-	-	-	5
090893	Şalter Tutucu Bileşenler - 190 mm Yeşil Engelleme Çubuğu	• Yeşil	-	-	-	-	5
051265	Şalter Tutucu Bileşenler - Engelleme Çubuğu Tutucu	• Sarı	-	20,32	7,87	-	5

*Kit içeriği: 2 Sarı montaj rayı, 1 kırmızı engelleme çubuğu, 1 yeşil engelleme çubuğu ve 3 alkollü mendil. **Bu ürün, ATEX Ekipman Direktifi ile uyumludur.

Şalter Tutucu Bileşenler - Engelleme Çubuğu Tutucu

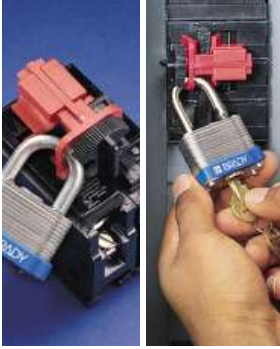

Üniversal çok kutuplu şalter kilidi

Üniversal çok kutuplu kilit, bağlama çubuğu kullanılan çoğu iki veya üç kutuplu şalterle çalışır.

- GE, ITE, Sylvania, Challenger, Bryan, Westinghouse, General Switch Co. vb. ile uyumludur.
- Kilidi bağlama çubuğu üzerinden kelepçelemek üzere kelepçe vidalar kullanın, ardından da kelepçenin gevşemesini önlemek üzere kilidi yerleştirin
- Dayanıklı malzemeden üretilmiştir
- 1 asma kilit uygulanabilir

Sipariş Referansı	Açıklama	Maks. Kanca Çapı (mm)	Min. Kanca Açıklığı (mm)	Ambalaj
066320	Üniversal Çok Kutuplu Şalter Kilidi	7,11	19,05	6
066321*	Üniversal Çok Kutuplu Şalter Kilidi	7,11	19,05	1

*Bu ürün, ATEX Ekipman Direktifi ile uyumludur.



Ekonomik çok kutuplu şalter kilidi

Çok kutuplu şalterlere uyacak şekilde tasarlanmış ekonomik çözümler!

- Hızlı ve uygulanması kolay
- 1 asma kilit uygulanabilir

Sipariş Referansı	Açıklama	Maks. Kanca Çapı (mm)	Min. Kanca Açıklığı (mm)	Ambalaj
805814	Ekonomik Çok Kutuplu Şalter Kilidi	7,14	19,05	1

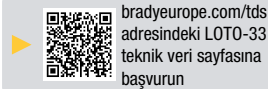

Kompakt Devre Kesici Kilidi

Çok çeşitli tek, çift ve üç kutuplu devre kesicileri kilitlemeye yönelik kompakt evrensel tasarım.

- Kilidi devre kesici kolunun üzerine yerleştirin, ayar vidasını sıkın ve asma kilit ile yapışkansız etiketi takın.
- 1 asma kilit uygulanabilir.

Sipariş Referansı	Açıklama	Maks. Kanca Çapı (mm)	Genişlik (mm)	Derinlik (mm)	Ambalaj
836597	Kompakt Devre Kesici Kilidi	6,53	60,00	15,00	1



Tek kutuplu devre kesici kilidi

Hızlı ve kolay! Yalnızca takın ve kilitleyin!

- Anahtar dilinde delikleri olan şalterler için tasarlanmıştır
- Çift kavite farklı boyutlarda anahtar dillerine uygundur
- 1 asma kilit uygulanabilir

Sipariş Referansı	Açıklama	Maks. Kanca Çapı (mm)	Min. Kanca Açıklığı (mm)	Genişlik (mm)	Derinlik (mm)	Ambalaj
065387*	Tek Kutuplu Devre Kesici Kilidi	7,14	12,70	54,36	8,38	1
065688	Tek Kutuplu Devre Kesici Kilidi	7,14	12,70	54,36	8,38	6

*Bu ürün, ATEX Ekipman Direktifi ile uyumludur.

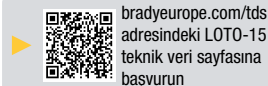

Elektrik riski - Devre kesici kilitleri

Üniversal mini devre kesici kilidi

Çeşitli üreticilerin (Schneider IC60 series, Siemens 5SX21, Hager MFN716, ABB 2CDS25, ABB S202U-K50) devre kesicilerine kolayca uygulanabilir.

- Çevirmesi kolay takılı bir vidayla sabitlenmiştir
- Vidanın sabitlenmesi, Kilitleme/Etiketleme asma kilit kancası için bir deliği dışarı iter
- 1 asma kilit uygulanabilir

Sipariş Referansı	Açıklama	Maks. Kanca Çapı (mm)	Genişlik (mm)	Derinlik (mm)	Ambalaj
149514*	Evrensel Mini Devre Kesici Kilitleri	7,14	60,71	17,27	1
149515*	Evrensel Mini Devre Kesici Kilitleri	7,14	60,71	17,27	6

*Bu ürün, ATEX Ekipman Direktifi ile uyumludur



bradyeurope.com/tds adresindeki LOTO-96 teknik veri sayfasına başvurun

“Deliksiz” devre kesici kilidi

Çok çeşitli ya da tek kutuplu ve dahili tur çok kutuplu şalterlerde çalışır.

- Kilidi anahtar dili üzerine kelepçelemek için kelebek vidalar kullanın, ardından da kelebek vida üzerine kapağı kapatın ve kelepçenin gevşemesini önlemek üzere kilidi yerleştirin
- Sağlam Polipropilen malzemeden üretilmiştir
- Aynılabilir takozlar (dahil edilmiştir) uygulanabilir şalterler yelpazesini genişletir
- 1 asma kilit uygulanabilir

Sipariş Referansı	Açıklama	Yükseklik (mm)	Genişlik (mm)	Derinlik (mm)	Maks. Kanca Çapı (mm)	Maks. Anahtar Genişliği (mm)	Ambalaj
065396	Deliksiz Devre Kesici Kilidi — 277 Volt Cihaz	24,13	56,01	25,40	7,14	16,51	1
065965	Deliksiz Devre Kesici Kilidi — 277 Volt Cihaz	24,13	56,01	25,40	7,14	16,51	6
065397*	Deliksiz Devre Kesici Kilidi — 480-600 Volt Cihaz	40,34	82,63	55,25	7,14	38,00	1
065966	Deliksiz Devre Kesici Kilidi — 480-600 Volt Cihaz	40,34	82,63	55,25	7,14	38,00	6
065404	120/277 V Kilit için Ekstra Takozlar	50,74	28,71	7,37	-	-	6
065406	480/600 V Kilit için Ekstra Takozlar	68,58	59,44	9,91	-	-	6

*Bu ürün, ATEX Ekipman Direktifi ile uyumludur.



Kilit: bradyeurope.com/tds adresindeki LOTO-14 teknik veri sayfasına başvurun



Takozlar: bradyeurope.com/tds adresindeki LOTO-17 teknik veri sayfasına başvurun

Büyük boy şalter kilitleme cihazı

- Büyük boy 480-600 Volt çerçeve kilidi, maksimum 57,15 mm genişliğinde 22,20 mm kalınlığında şalterler için uygundur
- 1 asma kilit uygulanabilir

Sipariş Referansı	Kısa Açıklama	Belirli Özellikler	Maks. Kanca Çapı (mm)	Min. Kanca Açıklığı (mm)	Maks. Anahtar Genişliği (mm)	Ambalaj
065321	Büyük Boy Şalter Kilitleme Cihazı	480-600 Volt, maksimum 57,15 mm genişliğinde 22,2 mm kalınlığında şalterler için uygundur	7,14	22,86	57,88	6
065329	Büyük Boy Şalter Kilitleme Cihazı	480-600 Volt, maksimum 57,15 mm genişliğinde 22,2 mm kalınlığında şalterler için uygundur	7,14	22,86	57,88	1



bradyeurope.com/tds adresindeki LOTO-39 teknik veri sayfasına başvurun

Üniversal sigorta kilidi

Bir sigortanın yanlışlıkla tekrar enerjilendirilmesini önlemek için tasarlanmıştır. 20 A ila 400 A arasındaki çoğu sigorta tutucuya uyar ve sigortalarınızı kilitlemede üniversal bir yaklaşım sağlar.

- Malzeme: ZP metal yankılı ayar vidalı naylon
- Talimatlar: Sigorta tutucusunun üzerine kelepçeyin ve cihazdaki ayar civatasını sıkılamak için küçük bir düz başlı tornavida kullanın. Ayar vidasına erişimi engellemek için deliğin içine bir asma kilit yerleştirin.
- Şunu bildiren etiket: TEHLİKE SÖKMEYİN KİLİTLİ
- 1 asma kilit uygulanabilir

Sipariş Referansı	Açıklama	Yükseklik (mm)	Genişlik (mm)	Derinlik (mm)	Ambalaj
873367	Üniversal Sigorta Kilitleme Cihazı 20-400A	35,00	15,00	59,90	1



Vidalı Sigorta Kilidi

- 2'si 1 Arada Çözüm: İki parçalı kademeli dış çapı sayesinde sık karşılaşılan iki farklı vida dişini kapatır.
- D01 ve D02 (E14 ve E18) ve D11 ve D111 (E27 ve E33) vida kilitleri için.

Ürün ile birlikte gelen sarı anahtar kilitlemek ve cihazı vidalama yuvasından kolayca çıkarmak için kullanabilirsiniz

Sipariş Referansı	Bestellbezeichnung	Açıklama	Renk	Ambalaj
309018*	ISOPLUG-D01-D02	Vidalı Sigorta Kilidi	Kırmızı, Sarı	1
309019*	ISOPLUG-D11-D111	Vidalı Sigorta Kilidi	Kırmızı, Sarı	1

*Bu ürün, ATEX Ekipman Direktifi ile uyumludur



► Bir şalter uyumluluk çizelgesi için bkz. 100 sayfa.

Elektrik riski - Fiş kilitleri



Sigorta kilidi

- Patentli yalıtım fişleri elektrik devreleri üzerine çalışan kişileri yetkisiz kullanıma karşı korur ve enerjinin istenmeden açılmasını engeller
- Yalıtım fişi, sigorta bağlantısı ve vida başlığı yerine bir sigorta tabanına özel bir tornavidayla (aynı satılır 812713) yerleştirilir.

Sipariş Referansı	Açıklama	Ambalaj
812714	Düşük Gerilim NV Sigorta Rayları Boyut NH00	1
812715	Düşük Gerilim NV Sigorta Rayları Boyut NH1 — NH3	1
850957	Düşük Gerilim NV Sigorta Ray Seti Boyutlar NH00 & NH1 — NH3 eldiven ile	1
812711	Endüstri — Yalıtım Tapaları DII	1
812712	Endüstri — Yalıtım Tapaları DIII	1
850958	Endüstri — Yalıtım Tapa Seti DII ve DIII	1
812713	Endüstri — Yalıtım Tapası Tornavida	1



3'ü 1 arada elektrik fişi kilidi

Maksimum 76,0 mm çapında ve 139,0 mm uzunluğundaki yüksek ve düşük voltajlı fişlere uygundur.

- Maksimum 31 mm uzunluğundaki küçük, orta ve büyük çaplı kablolarla kullanılmak üzere kayar üst kapakların ikisi de ayrı şekilde veya birlikte kullanılabilir
- Parlak sarı termoplastikten yapılmıştır
- İngilizce talimat etiketleriyle
- 1 asma kilit uygulanabilir

Sipariş Referansı	Açıklama	Renk	Yükseklik (mm)	Çap (mm)	Maks. Tel/Kablo Çapı (mm)	Ambalaj
045842	3'ü 1 Arada Elektrik Fişi Kilidi	Sarı	158,75	88,14	-	1



Fiş bağlantıları için kilitleme cihazları

Elektrikli ekipmanın yetkisiz veya hatalı kullanımına karşı üstün şekilde etkilidir.

- Kullanımı kolay
- Tüm fiş çeşitlerini sabitlemek için özellikle geliştirilmiştir

Sipariş Referansı	Açıklama	Renk	Maks. Kanca Çapı (mm)	Min. Kanca Açıklığı (mm)	Genişlik (mm)	Maks. Tel/Kablo Çapı (mm)	Maksimum Asma Kilit Sayısı	Ambalaj
065675	Fiş Bağlantıları için Kilitleme Cihazları - Büyük	Kırmızı	9,14	20,07	177,80	-	4	1
065674*	Fiş Bağlantıları için Kilitleme Cihazları - Küçük	Kırmızı	9,14	20,00	88,90	-	2	1

*Bu ürün, ATEX Ekipman Direktifi ile uyumludur.



Ayrılabilir güç kablosu fiş kilidi

Ofis ekipmanlarının, bilgisayarların, çevre ekipmanlarının ve güç kaynaklarının kurulanmasını önlemek için ideal araçtır.

- Cihaz, prize takılarak ve bükülerek prize güç gitmesini önleyen bir engel olarak çalışır.
- Kompakt boyutu ve hafif, naylon yapısı, bu cihazı kolayca taşınabilir yapar.
- 1 asma kilit uygulanabilir

Sipariş Referansı	Açıklama	Renk	Ambalaj
148081	ÇıkanÇıkaAyrılabilir Güç Kablosu Fiş Kilidi	Siyah, Turuncu	1

Stoppower™ fiş kilitleri

Cihazın kullanımı kolaydır. Kablo tırnakları üzerinden kaydırmanız ve anahtarla kilitlemeniz yeterlidir.

- Ofis ekipmanı ve sıklıkla kilitlenen diğer kablolar için idealdir
- Kablo Stoppower yerindeyken prize takılamaz
- 2 veya 3 tırnaklı polarize fişlerde kullanım içindir
- Cihaz anahtarsız çıkarılamaz
- Standart cihazlar ayrı ayrı anahtarlanır

Sipariş Referansı	Açıklama	Renk	Ambalaj
065673	Stoppower Fiş Kilidi	Kırmızı	1

Endüstriyel fiş bağlantıları için Hubbell plugout

Tüm endüstriyel fiş bağlantılarını etkili bir biçimde sabitler.

- Ağır endüstriyel fiş uygulamalarının çoğuyla uyumludur
- Küçük sürümü, 25,40 mm kabloyla maksimum 69,85 çapındaki ve 120,65 uzunluğundaki fişleri kabul eder.



Sipariş Referansı	Kısa Açıklama	Renk	Yükseklik (mm)	Çap (mm)	Fiş Uzunluğu (mm)	Fiş Çapı (mm)	Maks. Kanca Çapı (mm)	Maks. Tel/ Kablo Çapı (mm)	Min. Kanca Açıklığı (mm)	Maksimum Asma Kilit Sayısı	Ambalaj
065695	Hubbell Plugout — Küçük	Sarı	185,70	79,00	120,65	69,85	9,40	30,48	20,00	4	1
065968	Hubbell Plugout — Büyük	Sarı	316,60	128,60	261,62	114,30	9,91	37,08	20,00	4	1

Büyük elektrik/pnömatik bağlantı kilidi

Hem 89 mm çapına ve 127 mm uzunluğuna kadar çok çeşitli elektrik fişlerine hem de erkek hava borusu konektörlerine uygundur.

- 110 V, 220 V ve 550 V fişlerde çalışır
- Sağlam Strafor malzemeden üretilmiştir
- 4 asma kilit uygulanabilir



Sipariş Referansı	Açıklama	Renk	Maks. Kanca Çapı (mm)	Min. Kanca Açıklığı (mm)	Fiş Çapı (mm)	Fiş Uzunluğu (mm)	Ambalaj
800126	Büyük Elektrik/Pnömatik Bağlantı Kilidi	Kırmızı	7,87	20,00	88,90	127,00	1



bradyeurope.com/tds
adresindeki LOTO-30 teknik veri sayfasına başvurun

Kumanda Kilitleme Kutusu

Vinçlerin istenmeyen şekilde kontrol edilmesine son

- Kumanda Kilitleme Kutusu, birçok farklı vinç ve caraskal kumandasında, 4 asma kilit çıkartılmadan önce kumanda düğmelerinden birine basılmasını önlemek amacıyla kullanılabilir.
- Kumanda Kilitleme Kutusu, uzunluğu 10 ile 45 cm arasında değişen tüm kumandalara uyacak şekilde tasarlanmış olan pratik ve genişletilebilir bir araçtır.

Sipariş Referansı	Açıklama	Derinlik (mm)	Yükseklik (mm)	Genişlik (mm)	Maks. Kanca Çapı (mm)	Ambalaj
150587	Kumanda Kilitleme Kutusu	127,00	127,00	558,80	9,53	1
151252	Kumanda Kilitleme Kutusu - Büyük	227,00	227,00	1092,20	9,53	1



bradyeurope.com/tds
adresindeki LOTO-98 teknik veri sayfasına başvurun



Kilit çantası

Fişleri taşınabilir cihazlar üzerine sabitlemek için, pnömatik konektörler, vinç askısı ve ebeni.

- Dayanıklı kanvastan yapılmış büzgü iplerine sahip
- Kilitleyerek kapatılabilir
- Lejant: LOCK OUT FOR SAFETY

Sipariş Referansı	Açıklama	Yükseklik (mm)	Genişlik (mm)	Ambalaj
065780	Dayanıklı kanvastan yapılmış büzgü iplerine sahip kilit çantası	247,65	457,20	1



Elektrik riski - Düğme kilitleri



Twist and Secure™ düğme ve acil durdurma düğmesi kapakları

Üretim ve tesis yardımcı işletim donanımlarının açma/kapatma düğmelerine ve acil durdurma kumandalarına erişimi geçici olarak engellemek içindir.

- Gerektiği yerde hızlı ve kullanışlı kilitleme.
- Düşük profilli, engel oluşturmayan kilitleme tabanı bir kez monte edilir.
- Ekipman kumanda düğmesinin kiletlenmiş olduğunu görsel olarak açıkça gösterir, ayrıca şeffaf kapaktan acil durdurma düğmelerinin açık/kapalı durumu da görülebilir.
- Standartlaştırılmış tabanlar, yetkili işçilerin herhangi ekipman kumanda düğmelerine tek bir kapak uygulama imkanı tanır.

Toplam Paket

Sipariş Referansı	Açıklama	Yükseklik (mm)	Ambalaj
130819	Düğme Kilitleme Cihazı (16 mm), Kırmızı, Büyük Kapaklı	79,60	1
134018	Düğme Kilitleme Cihazı (16 mm), Kırmızı, Standart Kapaklı	49,60	1
139794	Düğme Kilitleme Cihazı (16 mm), Şeffaf, Büyük Kapaklı	79,60	1
139793	Düğme Kilitleme Cihazı (16 mm), Şeffaf, Standart Kapaklı	49,60	1
130820	Düğme Kilitleme Cihazı (22 mm), Kırmızı, Standart Kapaklı	49,60	1
139795	Düğme Kilitleme Cihazı (22 mm), Şeffaf, Standart Kapaklı	49,60	1
130821	Düğme Kilitleme Cihazı (30 mm), Kırmızı, Standart Kapaklı	54,60	1
139796	Düğme Kilitleme Cihazı (30 mm), Şeffaf, Standart Kapaklı	54,60	1

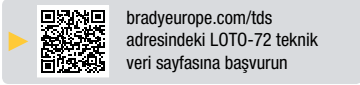

bradyeurope.com/tds
adresindeki LOTO-72 teknik
veri sayfasına başvurun

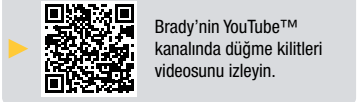

Brady'nin YouTube™
kanalında düğme kilitleri
videosunu izleyin.

Paket, kapaksız

Sipariş Referansı	Açıklama	Ambalaj
130822	16 mm Düğme/Acil Durdurma Düğmesi Kilitleme Tabanları, 5'li paket	5
130823	22 mm Düğme/Acil Durdurma Düğmesi Kilitleme Tabanları, 5'li paket	5
130824	30 mm Düğme/Acil Durdurma Düğmesi Kilitleme Tabanları, 5'li paket	5

5 şeffaf etiket, 5 kırmızı etiket ve 5 sarı etiket ile birlikte verilir

Düğme kilitleri

Yetkisiz çalıştırma ya da kazara etkinleştirmeye karşı koruma sağlar.

- Standart NEMA 30,5 mm ve IEC 22,5 mm düğmelerde kullanım için iki boyutta
- İterek/çekerek ya da döndürerek bırakma acil durum durdurmaları üzerinden kalıcı kurulum için acil durum durdurma güvenlik kapakları — kilit kancası yerleştirildiğinde basılı (kapalı) konumdaki dayanıklı metal çubuk kilit düğmelerinden yapılmıştır
- Düğmeleri tamamen kapatmak ve erişimi önlemek için düğme güvenlik kapakları.



Acil Durdurma Güvenlik Kapağı, 22,50 mm düğme için — IEC



Acil Durdurma Güvenlik Kapağı, 30,50 mm düğme için — NEMA



Düğme Güvenlik Kapağı — IEC



Düğme Güvenlik Kapağı — NEMA

Sipariş Referansı	Açıklama	Yükseklik (mm)	Derinlik (mm)	Düğme Tipi	Düğme Boyutu	Ambalaj
104601	Acil Durdurma Güvenlik Kapağı, 22,50 mm düğme için — IEC	33,80	41,90	IEC	22,50	1
104600	Acil Durdurma Güvenlik Kapağı, 30,50 mm düğme için — NEMA	33,80	41,91	NEMA	30,50	1
104603	Düğme Güvenlik Kapağı — IEC	34,10	37,08	IEC	22,50	1
104602	Düğme Güvenlik Kapağı — NEMA	39,88	36,10	NEMA	30,50	1



bradyeurope.com/tds
adresindeki LOTO-59
(104600) teknik veri
sayfasına başvurun



bradyeurope.com/tds
adresindeki LOTO-60
(104601) teknik veri
sayfasına başvurun

Düğme kapakları kilitleme prosedürlerini destekleyen uyarılar ve araçlardır, ancak işlemler sırasında enerjinin yanlışlıkla açılmayacağından emin olmak üzere komple kilitleme prosedürünün bir parçası olması gerekir.

Elektrik riski - Anahtar ve sigorta kilitleri

Duvar anahtarı kilitleri

Duvar anahtarı kilitleri, duvara monte edilen çoğu anahtarla birlikte kullanılabilir.

- Mevcut vidaları kullanarak kurulumu kolay
- Anahtarı "açık veya "kapalı konumuna getirir
- Yüksek oranda görülebilir renk
- Servis sıcaklığı -20 °C ile 80 °C arasındadır
- 1 asma kilit uygulanabilir

Sipariş Referansı	Açıklama	Malzeme	Metin/Gösterge	Renk	Maks. Anahtar Genişliği (mm)	Ambalaj
065392	Duvar Anahtarı Kilidi	Polipropilen	LOCKED ON / LOCKED OFF	Kırmızı	29,50	1



Sigorta kilitleme cihazları

Yüksek oranda görülebilir kırmızı cihazları Brady Kilitleme Etiketleriyle birlikte kullanarak OSHA'nın Kilitleme/Etiketleme Standardıyla uyum sağlayın.

- 6,0 mm ila 17,5 mm'lik ve kanat tipi sigortaları engelleyin

Sipariş Referansı	Açıklama	Uzun Açıklama	Renk	Ambalaj
065690	Sigorta Kilitleme Cihazları	6,3 mm, 7,1 mm, 10,3 mm, 14,3 mm sigortalar için	Kırmızı	6
065691	Sigorta Kilitleme cihazları	20,64 mm, 26,99 mm ve kanat tipi sigortalar.	Kırmızı	6

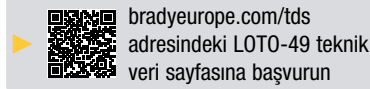

BatteryBlock Güç Konnektörü Kilidi

Farklı endüstriyel araçlarda kolaylıkla kullanılan ve uygulanan BatteryBlock Elektrikli Konnektör Kilitleme, bakım güvenlik araç kitiniz için muhteşem bir ekleme olacaktır.

- BatteryBlock Elektrik Konnektörü Kilitleme, 175 A veya 350 A konnektörü bir aküyle çalışan tüm araçların enerji akışını nötr duruma getirmek için kullanılabilir
- Cihaz; çoğu forklifti, istifleyiciyi, makaslı kaldıracı, transpaleti ve elektrikli el arabasını etkin bir şekilde nötr duruma getirebilir
- Kilitleme cihazı, parça kaybını sınırlandırmak ve kullanılabilirliği daha fazla artırmak için tek parça olarak tasarlanmıştır.



Sipariş Referansı	Açıklama	Derinlik (mm)	Yükseklik (mm)	Genişlik (mm)	Maks. Kanca Çapı (mm)	Maksimum Asma Kilit Sayısı	Belirli Özellikler	Ambalaj
150841	BatteryBlock Güç Konnektörü Kilidi	79,00	66,62	134,00	7,87	2	175 A ila 350 A Fiş Voltajıyla kullanılır	1

Direksiyon Güvenlik Kılıfı

Bu parlak renkli Direksiyon Güvenlik Kılıfı, onarılan veya bakıma alınan mobil ekipmanların durumunu bildirmenizi kolaylaştırır.

- Forkliftler, elektrikli palet kaldıraçları, inşaat ekipmanları ve filo araçları için idealdir.
- Direksiyonun üzerinden geçirilir ve bir kilitte sabitlenir (çokluyıcıya gerek yoktur).
- Kapağın arkasındaki kullanışlı bir cep, denetleme kartları gibi önemli bilgileri saklayabilir.
- BatteryBlock™ ürünleriyle kullanılabilir.

Sipariş Referansı	Açıklama	Çap (mm)	Maks. Kanca Çapı (mm)	Maksimum Asma Kilit Sayısı	Ambalaj
151874	Direksiyon Güvenlik Kılıfı	304,80	7,11	2	1
151875	Direksiyon Güvenlik Kılıfı	406,40	7,11	2	1
151876	Direksiyon Güvenlik Kılıfı	508,00	7,11	2	1



Kapalı alan güvenlik kapakları



Kapalı alan güvenlik kapakları

Görsel ve kilitlenebilir Kapalı Alan Güvenlik Kapakları ile temel işlevlerin ötesine geçerek kendinizi ve ekibinizi güvende tutun. Bu eksiksiz güvenlik kapağı ürün grubu ile çoğu ortak kapalı alan girişi için koruma sağlayabilirsiniz.

- Kapalı alanlarda görünmeyebilecek veya gözden kaçabilecek işaretler ve bantlar yerine fiziksel bir bariyer ve tanımlama sağlayın
- Personel erişimini kısıtlayın, çöpleri ve kirleri engelleyin, hayvanların girmemeleri gereken yerlere girmesini önleyin
- Ek güvenlik için kilitlenebilir seçenekler ve zehirli gazların bulunduğu alanlar için havalandırılmalı seçenekler içeren eksiksiz bir teklif alın.

Madde Numarası	Metin/Gösterge	Çap (mm)	Ek Türü
Sağlam kilitlenebilir kapaklar			
151045	Confined space. Enter by permit only.	508,00	Ayarlanabilir Askı
151046	Permit required. No unauthorized entry.	508,00	Ayarlanabilir Askı
151047	Confined space. Enter by permit only.	609,60	Ayarlanabilir Askı
151048	Permit required. No unauthorized entry.	609,60	Ayarlanabilir Askı
151049	Confined space. Enter by permit only.	762,00	Ayarlanabilir Askı
151050	Permit required. No unauthorized entry.	762,00	Ayarlanabilir Askı
151051	Confined space. Enter by permit only.	914,40	Ayarlanabilir Askı
151052	Permit required. No unauthorized entry.	914,40	Ayarlanabilir Askı
Kilitlenebilir havalandırılmalı kapaklar			
151053	Confined space. Enter by permit only.	508,00	Ayarlanabilir Askı
151054	Permit required. No unauthorized entry.	508,00	Ayarlanabilir Askı
151055	Confined space. Enter by permit only.	609,60	Ayarlanabilir Askı
151056	Permit required. No unauthorized entry.	609,60	Ayarlanabilir Askı
151057	Confined space. Enter by permit only.	762,00	Ayarlanabilir Askı
151058	Permit required. No unauthorized entry.	762,00	Ayarlanabilir Askı
151059	Confined space. Enter by permit only.	914,40	Ayarlanabilir Askı
151060	Permit required. No unauthorized entry.	914,40	Ayarlanabilir Askı
Kilitlenebilir kırmızı file kapaklar			
151079	Confined space. Enter by permit only.	508,00	Ayarlanabilir Askı
151080	Permit required. No unauthorized entry.	508,00	Ayarlanabilir Askı
151081	Confined space. Enter by permit only.	609,60	Ayarlanabilir Askı
151082	Permit required. No unauthorized entry.	609,60	Ayarlanabilir Askı
151083	Confined space. Enter by permit only.	762,00	Ayarlanabilir Askı
151084	Permit required. No unauthorized entry.	762,00	Ayarlanabilir Askı
151085	Confined space. Enter by permit only.	914,40	Ayarlanabilir Askı
151086	Permit required. No unauthorized entry.	914,40	Ayarlanabilir Askı
Kilitlenmeyen elastik kapaklar			
151061	Confined space. Enter by permit only.	508,00	Elastik
151062	Permit required. No unauthorized entry.	508,00	Elastik
151063	Confined space. Enter by permit only.	609,60	Elastik
151064	Permit required. No unauthorized entry.	609,60	Elastik
151065	Confined space. Enter by permit only.	762,00	Elastik
151066	Permit required. No unauthorized entry.	762,00	Elastik
151067	Confined space. Enter by permit only.	914,40	Elastik
151068	Permit required. No unauthorized entry.	914,40	Elastik

Madde Numarası	Metin/Gösterge	Çap (mm)	Ek Türü
Kilitlenmeyen manyetik kapaklar			
151069	Confined space. Enter by permit only.	508,00	Manyetik
151070	Permit required. No unauthorized entry.	508,00	Manyetik
151071	Confined space. Enter by permit only.	711,20	Manyetik
151072	Permit required. No unauthorized entry.	711,20	Manyetik
151073	Confined space. Enter by permit only.	863,60	Manyetik
151074	Permit required. No unauthorized entry.	863,60	Manyetik
151075	Confined space. Enter by permit only.	1016,00	Manyetik
151076	Permit required. No unauthorized entry.	1016,00	Manyetik
151077	Confined space. Enter by permit only.	1270,00	Manyetik
151078	Permit required. No unauthorized entry.	1270,00	Manyetik

Madde Numarası	Metin/Gösterge	Boyutlar (mm)	Ek Türü
Kule eteği kapakları			
151095	Confined space. Enter by permit only.	609,60 (G) x 609,60 (Y)	Ayarlanabilir Askı
151096	Permit required. No unauthorized entry.	609,60 (G) x 609,60 (Y)	Ayarlanabilir Askı
151097	Confined space. Enter by permit only.	1016,00 (G) x 1016,00 (Y)	Ayarlanabilir Askı
151098	Permit required. No unauthorized entry.	1016,00 (G) x 1016,00 (Y)	Ayarlanabilir Askı
151099	Confined space. Enter by permit only.	762,00 (G) x 1219,20 (Y)	Ayarlanabilir Askı
151100	Permit required. No unauthorized entry.	762,00 (G) x 1219,20 (Y)	Ayarlanabilir Askı
151101	Confined space. Enter by permit only.	762,00 (G) x 1270,00 (Y)	Ayarlanabilir Askı
151102	Permit required. No unauthorized entry.	762,00 (G) x 1270,00 (Y)	Ayarlanabilir Askı
Kule eteği kilitlenebilir kapak seti			
151087	Confined space. Enter by permit only.	609,60 (G) x 609,60 (Y)	Ayarlanabilir Askı
151088	Permit required. No unauthorized entry.	609,60 (G) x 609,60 (Y)	Ayarlanabilir Askı
151089	Confined space. Enter by permit only.	1016,00 (G) x 1016,00 (Y)	Ayarlanabilir Askı
151090	Permit required. No unauthorized entry.	1016,00 (G) x 1016,00 (Y)	Ayarlanabilir Askı
151091	Confined space. Enter by permit only.	762,00 (G) x 1219,20 (Y)	Ayarlanabilir Askı
151092	Permit required. No unauthorized entry.	762,00 (G) x 1219,20 (Y)	Ayarlanabilir Askı
151093	Confined space. Enter by permit only.	762,00 (G) x 1270,00 (Y)	Ayarlanabilir Askı
151094	Permit required. No unauthorized entry.	762,00 (G) x 1270,00 (Y)	Ayarlanabilir Askı

Spanzet kilitleme seti

Sipariş Referansı	Boyutlar
151103	50,80 mm (G) x 7,92 m (L)
151104	50,80 mm (G) x 15,24 m (L)
151105	50,80 mm (G) x 19,81 m (L)
151106	50,80 mm (G) x 24,38 m (L)



Çoklayıcılar, kitleler, çantalar, istasyonlar, etiketler ve yazıcılar

Çoklayıcı

- 72 Güvenlik kilidi
- 72 Paslanmaz çelik makas hareketi çoklayıcı
- 72 Kısa kilit
- 72 Ekonomik kilit
- 73 Naylon kilit çoklayıcı
- 73 İkili güvenlik çoklayıcı
- 73 Yalıtkan kilit çoklayıcı
- 74 Etiketli emniyet kilidi çoklayıcı
- 74 Etiketli grup kilit çoklayıcı
- 74 Boş güvenlik kilidi çoklayıcı
- 74 Ağır hizmet çelik kilit

Kilit kitleleri

- 75 Birinci sınıf kilit kiti
- 76 Elektrik kilit kiti
- 76 Elektrikçi kilit kiti
- 77 Valf ve elektrik kilit kiti
- 77 Valf kilidi kiti
- 78 Küçük ayarlanabilir kilit kiti
- 78 Kilit giriş kiti
- 78 Sürgülü valf kilidi kiti
- 79 Rüzgar Enerjisi Kilitleme Kiti
- 80 Sürgülü valf kilidi seti
- 80 Mini kilit başlangıç kiti
- 80 Kişisel asma kilit kiti
- 81 Kilitleme ziyaret çantası

Kilit keseleri ve çantaları

- 81 Kilit omuz çantası
- 82 Kişisel kemer çantası
- 82 Kilit kemer çantası
- 82 Büyük kemer çantası
- 82 Kilit eşya çantası
- 82 Kilitleme alet kutuları

Kilitleme istasyonları ve panoları

- 83 Endüstriyel güçlü kilitleme istasyonu
- 83 Kilit panoları
- 83 Ayarlanabilir kilitleme istasyonları
- 84 Kilitleme etiketleme panoları

Etiketleri

- 85 Uyarı etiketleri
- 86 Brady güvenlik etiketleri
- 86 Mini etiketler
- 86 Brady özel etiketler
- 87 Etiketleri
- 89 Fotoğraflı etiketler
- 89 Makineyle ilgili risk uyarı etiketleri
- 89 RipTag™ güvenlik etiketi rulosu
- 89 Yeniden yazılabilir kilitleme etiketleri
- 90 İki parçalı perfore etiketler
- 90 Mini etiketler (TagLock)
- 90 Laminat™ etiketler
- 90 Boş yardımcı etiketler
- 91 Etiket tutucu
- 91 Güvenlik etiketi istasyonu
- 91 Manyetik işaretler
- 91 Brady Denetim Zamanlayıcı
- 91 Renkli naylon bağlar
- 92 Enerji kaynağı etiketleri
- 93 İşaret ve etiket yazıcıları



Güvenlik kilidi

Altı çalışanın tek bir enerji kaynağını kilitlemesine olanak tanıyın!

- Vinil kaplama yüksek çekme gerilimli çelik
- 6 asma kilit uygulanabilir



Sipariş Referansı	Renk	Kanca Geniřliđi (mm)	Maks. Kanca Çapı (mm)	Min. Kanca Açıklığı (mm)	Belirli Özellikler	Ambalaj
805840	Kırmızı	25,40	12,70	20,00		12
805842	Sarı	25,40	12,70	20,00		12
805841	Kırmızı	38,10	12,70	20,00		12
805843	Sarı	38,10	12,70	20,00		12
105718	Kırmızı	24,99	8,51	20,00	Müdahaleye dayanıklı kilitleme şeritleri yetkisiz açmayı önler.	1
105719	Kırmızı	37,69	8,51	20,00	Müdahaleye dayanıklı kilitleme şeritleri yetkisiz açmayı önler.	1

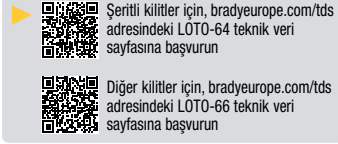

Paslanmaz çelik makas hareketi çoklayıcı

Azami ölçüde müdahaleye dayanıklı bir kilitleme imkanı sağlayacak şekilde tasarlanmıştır

- 28 mm çapındaki çeneyle denizcilik sınıfı (316) paslanmaz çelik makas çoklayıcılardan üretilmiştir
- 4 mm çoklayıcı delikleri için küçük kanca boyutu
- 6 asma kilit uygulanabilir



Sipariş Referansı	Renk	Maks. Kanca Çapı (mm)	Kanca Çapı (mm)	Ambalaj
852440	Gümüş	10,00	28,00 mm	1

Kısa kilit

Küçük anahtar kutularından büyük kontrol birimlerine ve kollarına kadar pek çok nesneyi farklı boyutlarda ayrı çoklayıcıya ihtiyaç duymadan kilitleyin!

- İki bir arada çoklayıcı boyutları: 31,75 x 44,45 ve 19 mm çap
- Kilitleme koşulları boyut bakımından farklılık gösterildiğinde kullanılır
- 6 asma kilit uygulanabilir



Sipariş Referansı	Renk	Maks. Kanca Çapı (mm)	Min. Kanca Açıklığı (mm)	Ambalaj
236919	Kırmızı	9,53	20,07	1

Ekonomik kilit

- Sigorta ya da anahtar kutularında kullanılır
- Sağlam çelikten üretilmiştir
- Çoklayıcı kanca çapı: 25,4 mm
- 6 asma kilit uygulanabilir



Sipariş Referansı	Renk	Maks. Kanca Çapı (mm)	Min. Kanca Açıklığı (mm)	Ambalaj
236920	Kırmızı	10,01	20,00	1

Naylon kilit çoklayıcı

Her ekipman parçasını güvenli ve etkili bir biçimde kilitlet.

- Yalıtkan naylon çoklayıcı 6 kilide kadar kullanılabilir
- Sadece 30 gr ağırlığındadır
- Kilit Kancası minimum 7 mm'lik çapındaki deliklere uygundur

Sipariş Referansı	Renk	Maks. Kanca Çapı (mm)	Min. Kanca Açıklığı (mm)	Ambalaj
236916*	Turuncu	9,00	6,50	1

*Bu ürün, ATEX Ekipman Direktifi ile uyumludur.



İkili güvenlik çoklayıcı

Bu kilitleme cihazı bir denetleyici personel asma kilidinin (6 delik) veya iki denetleyici personel kilidinin (12 delik), makinenin yalıtımı için güvenli bir şekilde yerinde kalmasını sağlar.

- Çoklayıcı girişine hatasız erişim ve tesisi zorlamaya karşı koruyarak kilit güvenlik seviyesini artırır
- Denizcilik sınıfı paslanmaz çelikten üretilmiştir (316)
- Kilitleme cihazında, çoğu elektrik ve şalter ekipmanı kabinine ve dağıtım panolarına uyan bir 5,00 mm kanca bulunur
- 6 delik x 1 denetleyici personel veya 12 delik x 2 denetleyici personel yapılandırılmalı olarak mevcuttur

Sipariş Referansı	Açıklama	Renk	Kanca Açıklığı (mm)	Ambalaj
873384	İki Seviyeli 12 Delikli Güvenlik Kilidi	Kırmızı	35,00	1
852439	İki Seviyeli 6 Delikli Güvenlik Kilidi	Kırmızı	35,00	1



Yalıtkan kilit çoklayıcı

Yüksek esneklik, çatlamaya ve pek çok kimyasala dayanıklılık sunar ve mükemmel elektrik yalıtım özelliklerine sahiptir!

- Güçlü, sıkı kırmızı plastik reçineden üretilmiştir
- Düşük sıcaklıklarda çalışır ve mükemmel ısı dayanıklılığına sahiptir
- Kilit Kancası minimum 10 mm'lik çapındaki deliklere uygundur

Sipariş Referansı	Açıklama	Renk	Kanca Çapı (mm)	Min. Kanca Açıklığı (mm)	Ambalaj
045582	Yalıtkan Kilit Çoklayıcı	Kırmızı	6,10	20,00	1



Etiketli emniyet kilidi çoklayıcı

Kilitleme ve etiketleme kombinasyonuyla birden fazla çoklu görev performansı için tek cihaz!

- Tek bir çalışan ekipmanı kilitleyip servisini yapabilir ve ek olarak 5 kişi daha kilit ve etiket uygulayabilir
- Sert 5052 anodize alüminyum alaşım
- Dolma kalem, kurşun kalem ve kalıcı markerler kullanın
- Dolma kalemle ve kurşun kalemle yazılan metinler silinebilir
- 6 kilide kadar taşır



Sipariş Referansı	Metin/Gösterge	Renk	Maks. Kanca Çapı (mm)	Min. Kanca Açıklığı (mm)	Yükseklik (mm)	Genişlik (mm)	Derinlik (mm)	Ambalaj
265390	DO NOT OPERATE	Kırmızı	8,00	20,00	184,10	76,20	4,70	5
265391	NİCHT SCHALTEN	Kırmızı	8,00	20,00	184,10	76,20	4,70	5
265392	NIET BEDIENEN	Kırmızı	8,00	20,00	184,10	76,20	4,70	5
265393	NE PAS FAIRE FONCTIONNER	Kırmızı	8,00	20,00	184,10	76,20	4,70	5
811106	NO PONER EN FUNCIONAMIENTO	Kırmızı	8,00	20,00	184,10	76,20	4,70	5

Etiketli grup kilit çoklayıcı

Tüm grup kilit prosedürleri için etiketli kilit çoklayıcı sağlayarak çalışanlarınızın güvende olduğundan emin olun.



- Güçlü 5052 anodize alüminyum alaşım
- Müdahaleye dayanıklı kilitleme şartları
- Yazılabilir etiket yüzeyinde kurşun kalem, dolma kalem ya da marker kullanılabilir
- Dolma ve kurşun kalem işaretlemeleri kolaylıkla silinerek tekrar kullanıma olanak tanır
- Kombinasyon paketinde her renkten 1 tane bulunur
- Ön taraftaki gösterge: DANGER DO NOT OPERATE
- Kilit delikleri 8 mm
- 6 kilide kadar taşır

Sipariş Referansı	Renk	Yükseklik (mm)	Genişlik (mm)	Derinlik (mm)	Ambalaj
DANGER This energy source has been LOCKED OUT.					
065960	Kırmızı	190,80	76,30	3,99	5
065961	Gümüş	190,80	76,30	3,99	5
065962	Mavi	190,80	76,30	3,99	5
065963	Yeşil	190,80	76,30	3,99	5
065964	Altın	190,80	76,30	3,99	5
065967	Farklı Renkler	190,80	76,30	3,99	5

Sipariş Referansı	Renk	Yükseklik (mm)	Genişlik (mm)	Derinlik (mm)	Ambalaj
DANGER Only the individual(s) who have signed below may remove this lock/tag.					
065970	Kırmızı	190,80	76,30	3,99	5
065971	Gümüş	190,80	76,30	3,99	5
065972	Mavi	190,80	76,30	3,99	5
065973	Yeşil	190,80	76,30	3,99	5
065974	Altın	190,80	76,30	3,99	5
065975	Farklı Renkler	190,80	76,30	3,99	5



Boş güvenlik kilidi çoklayıcı

- Alüminyumdan üretilmiştir
- 3 renkte mevcuttur
- 5 kilide kadar taşır

Boş çoklayıcıyı Brady etiketleriyle kolaylıkla özelleştirebileceğinizi unutmayın.

Sipariş Referansı	Renk	Maks. Kanca Çapı (mm)	Min. Kanca Açıklığı (mm)	Yükseklik (mm)	Genişlik (mm)	Derinlik (mm)	Ambalaj
225196	Gümüş	8,00	20,00	184,10	76,20	4,70	5
225198	Yeşil	8,00	20,00	184,10	76,20	4,70	5
265399	Kırmızı	7,94	20,00	184,10	76,30	3,99	5



Ağır hizmet çelik kilit

Yıkıcı eylemleri önleyen müdahaleye dayanıklı tasarım

- Kilitler takılıken sert U şeklindeki çelik cıvata ikiye ayrılmaz
- 3 kilide kadar taşır
- U şeklindeki cıvatanın iç çapı 25,4 mm'dir

Sipariş Referansı	Açıklama	Maks. Kanca Çapı (mm)	Min. Kanca Açıklığı (mm)	Ambalaj
236918	Dayanıklı Çelik Çoklayıcı	9,00	20,00	1
230000	Dayanıklı Çelik Çoklayıcı+ 150 mm zincir	9,00	20,00	1

bradyeurope.com/tds adresindeki LOTO-69 teknik veri sayfasına başvurun

► Brady, iyi donanımlı bir kilitleme etiketleme kiti serisi sunuyor. Bu kitle, çalışanların etkili ve güvenli bir kilitleme programı oluşturmalarına ve hem şirketin kilitleme prosedürleriyle hem de sağlık ve güvenlik düzenlemeleriyle uyum sağlamalarına yardımcı olmak üzere tasarlanmıştır. Seride farklı kilitleme etiketleme kiti yer alır ve her kit farklı bir ihtiyaç göz önünde bulundurularak tasarlanmıştır.

Etkili bir kilitleme prosedürünün hem zaman hem para hem de hayat kazandığını unutmayın!

Birinci sınıf kilit kiti

Bu, en kapsamlı kilitleme/etiketleme kitimizdir ve büyük bir şirketin hem kilitleme/etiketleme programı için hem de eğitim malzemesi olarak ihtiyaç duyabileceği her şeyi içerir.



Sipariş Referansı	Açıklama	Ambalaj
806178	Birinci Sınıf Kilit Kiti	1

İçerik

Madde Numarası	Açıklama	Miktar/Kit	Madde Numarası	Açıklama	Miktar/Kit
833918	Kilitleme / Etiketleme — Küresel En İyi Uygulamalar Eğitim Filmi, İş kazalarını azaltın!	1	805840	Güvenlik Kilidi	12
050899	Büyük Üniversal Valf Kilidi Taban Kelepçeleme Birimi	1	099162	Kilit Eşya Çantası	1
065403	Büyük Engelleme Kolu	1	256565	Tag: "DO NOT OPERATE - Maintenance Department This Lock/ Tag may only be removed by:" 75 x 160 mm	10
051395	2,44 metre kaplı kablo ile kablo eki. Kablo çapı 3,25 mm	1	050979	Büyük Kemer Çantası	1
064057	Ayarlanabilir Sürgülü Valf Kilidi	1	051172	Kilit Kemer Çantası	1
050943	Vinil Kaplamalı Metal Kablolu Çok Amaçlı Kablolu Kilit - 2,44 m	1	087052	Sabit Mürekkepli Kalem — İnce	1
065675	Fiş Bağlantıları için Kilitleme Cihazları — Büyük	1			
800110	Prinzing Küresel Valf Kilidi	1			
046139	Silindir Tank Kilidi	1			
045629	Gaz Silindir Kilidi	1			
050940	Çelik Kablolu Mini Kablo Kilidi	1			
065396	Deliksiz Devre Kesici Kilidi — 277 Volt Cihaz	1			
065397	Deliksiz Devre Kesici Kilidi — 480-600 Volt Cihaz	1			
090891	480-600 V Şalter Kilidi Kiti*	1			
805853	Minyatür Şalter Kilidi Demo Kiti	1			
805814	Ekonomik Çok Kutuplu Şalter Kilidi	1			
236916	Naylon Kilit Çoklayıcı	1			
051339	Güvenlik Asma Kilitleri — Standart	6			



İhtiyaçlarınıza uyarlanmış Özel Kitlelerle mi ilgileniyorsunuz? Brady dağıtıcınızla ya da müşteri hizmetlerimizle iletişime kurun.

Kilit kitleri

Elektrik kilit kiti

Elektrik kilitleme kitimiz, şalterleri, elektrik fişlerini, duvar anahtarlarını ve sigortaları kilitlemeniz için tüm temel olanakları sağlar.



Sipariş Referansı	Açıklama	Ambalaj
805909	Elektrik Kilit Kiti	1

İçerik

Sipariş Referansı	Açıklama	Miktar/Kit
066321	Üniversal Çok Kutuplu Şalter Kilidi	1
065396	Deliksiz Devre Kesici Kilidi — 277 Volt Cihaz	1
065404	120/277 V Kilit için Ekstra Takozlar	6
065397	Deliksiz Devre Kesici Kilidi — 480-600 Volt Cihaz	1
065406	480/600 V Kilit için Ekstra Takozlar	6
149433	Devre Kesici Kilidi – Pin Out Geniş (ABB MS325)	1
149514	Evrensel Mini Devre Kesici Kilitleri	1
805853	Minyatür Şalter Kilidi Demo Kiti	1
051339	Güvenlik Asma Kilitleri — Standart	2
236916	Naylon Kilit Çoklayıcı	1
045582	Yalıtkan Kilit Çoklayıcı	1
050979	Büyük Kemer Çantası	1
256566	Tag: "DO NOT OPERATE Electrician At Work - This Lock/Tag may only be removed by:" 75 x 160 mm	10
335091	Kalem — İnce	5

Elektrikçi kilit kiti

Çeşitli devre kesicilerin kilitlemesini sağlayan popüler devre kesici kilitleme cihazları



- Temel kit, hazırda bulunan veya sipariş edilebilen herhangi bir asma kilit setiyle birleştirilebilir (tüm anahtar çizelgelerine imkan tanınır)
- Kit, elektrik uygulamaları için ideal olan ve bu kilitleme cihazlarıyla kullanılabilen 2 kırmızı tam naylon asma kilitte de sunulur
- En iyi uygulama olarak, bir kilitleme cihazı yerleştirildiğinde diğer çalışanları bilgilendirmek için bir etiketin de yerleştirilmesi önerilir. Bu uygulama için yeni Mini etiketler geliştirilmiştir. (boyutlar: 100 x 25 mm, 50 etiket / paket)
- Mini etiketler 9 dilde sunulur

Elektrikçi Kilit Kiti Kit (196217) şunları içerir:

- 1 x 090847 — Minyatür Devre Kesici Kilidi Pin-In-Standardı (PIS),
- 1 x 090844 — Minyatür Devre Kesici Kilidi Pin-Out-Standardı (POS),
- 1 x 090850 — Minyatür Devre Kesici Kilidi Pin-Out-Geniş (POW),
- 1 x 090853 — Minyatür Devre Kesici Kilidi Bağlama Çubuğu (TBLO),
- 1 x 149433 — Devre Kesici Kilidi – Pin Out Geniş (ABB MS325),
- 1 x 149514 — Evrensel Mini Devre Kesici Kilitleri,
- 1 x 065396 — Deliksiz Devre Kesici Kilidi 277 V,
- 1 x 065397 — Deliksiz Devre Kesici Kilidi 480-600 V,
- 1 x 800112 — Kablo Kilitleme Cihazı,
- 1 x 236916 — Naylon Kilit Çoklayıcı,
- 1 x 050979 — Büyük Kilit Kesesi,
- 1 x 335091 — Kalem

Sipariş Referansı	Açıklama
Temel kit	
196217	Elektrikçi Kilit Kiti
Asma kilitler içeren kit	
196227	Elektrikçi Kilit Kiti + Asma Kilitler
Etiketler içeren kit	
196218	Elektrikçi Kilit Kiti + Etiket EN
196219	Elektrikçi Kilit Kiti + Etiket FR
196220	Elektrikçi Kilit Kiti + Etiket NL
196221	Elektrikçi Kilit Kiti + Etiket DE
196222	Elektrikçi Kilit Kiti + Etiket IT
196223	Elektrikçi Kilit Kiti + Etiket HU
196224	Elektrikçi Kilit Kiti + Etiket ES
196225	Elektrikçi Kilit Kiti + Etiket RO
196226	Elektrikçi Kilit Kiti + Etiket TK
Kilitler ve etiketler içeren kit	
196228	Elektrikçi Kilit Kiti + Asma Kilitler ve Etiket EN
196229	Elektrikçi Kilit Kiti + Asma Kilitler ve Etiket FR
196230	Elektrikçi Kilit Kiti + Asma Kilitler ve Etiket NL
196231	Elektrikçi Kilit Kiti + Asma Kilitler ve Etiket DE
196232	Elektrikçi Kilit Kiti + Asma Kilitler ve Etiket IT
196233	Elektrikçi Kilit Kiti + Asma Kilitler ve Etiket HU
196234	Elektrikçi Kilit Kiti + Asma Kilitler ve Etiket ES
196235	Elektrikçi Kilit Kiti + Asma Kilitler ve Etiket RO
196236	Elektrikçi Kilit Kiti + Asma Kilitler ve Etiket TK

Valf ve elektrik kilit kiti

Kombinasyon kilitleme kitimiz, size en yaygın mekanik ve elektrikli kontrol noktalarını kilitlemeniz için ihtiyacınız olan her şeyi sunar.

Sipariş Referansı	Açıklama	Ambalaj
806174	Valf ve Elektrik Kilit Kiti	1

İçerik

Sipariş Referansı	Açıklama	Miktar/Kit
050899	Büyük Ünlversal Valf Kilidi Taban Kelepçeleme Birimi	1
065403	Büyük Engelleme Kolu	1
051395	2,44 metre kaplı kablo ile kablo eki. Kablo çapı 3,25 mm	1
064057	Ayarlanabilir Sürgülü Valf Kilidi	1
050943	Vinil Kaplamalı Metal Kablolu Çok Amaçlı Kablolu Kilit - 2,44 m	1
065675	Fiş Bağlantıları için Kilitleme Cihazları — Büyük	1
065396	Deliksiz Devre Kesici Kilidi — 277 Volt Cihaz	1
065397	Deliksiz Devre Kesici Kilidi — 480-600 Volt Cihaz	1
090891	480-600 V Şalter Kilidi Kiti	1
805853	Minyatür Şalter Kilidi Demo Kiti	1
236916	Naylon Kilit Çoklayıcı	1
051339	Güvenlik Asma Kilitleri — Standart	6
805840	Güvenlik Kilidi	12
099162	Kilit Eşya Çantası	1
256565	Tag: "DO NOT OPERATE - Maintenance Department This Lock/Tag may only be removed by:" 75 x 160 mm	10
335091	Kalem — İnce	1



Valf kilidi kiti

Sipariş Referansı	Açıklama	Ambalaj
806175	Valf Kilidi Kiti	1

İçerik

Sipariş Referansı	Açıklama	Miktar/Kit
050899	Büyük Ünlversal Valf Kilidi Taban Kelepçeleme Birimi	1
065403	Büyük Engelleme Kolu	1
051395	2,44 metre kaplı kablo ile kablo eki. Kablo çapı 3,25 mm	1
064057	Ayarlanabilir Sürgülü Valf Kilidi	1
050943	Vinil Kaplamalı Metal Kablolu Çok Amaçlı Kablolu Kilit - 2,44 m	1
051339	Güvenlik Asma Kilitleri — Standart	6
805840	Güvenlik Kilidi	12
256565	Tag: "DO NOT OPERATE - Maintenance Department This Lock/Tag may only be removed by:" 75 x 160 mm	10
806200	Kilit Omuz Çantası	1
335091	Kalem — İnce	1



Rüzgar Enerjisi Kilitleme Kiti

Rüzgar enerjisi Kilitleme/Etiketleme kiti, rüzgar enerjisi uygulamalarında daha güvenli bakım çalışmaları için kritik araçlar sunar.

Rüzgar Enerjisi Kilitleme Kiti - Büyük

Sipariş Referansı	Açıklama	Ambalaj
310185	Rüzgar Enerjisi Kilitleme Kiti - Büyük	1

İçerik

Madde Numarası	Açıklama	Miktar/Kit
150207	SafeKey Asma Kilitleri — Kompakt	6
150311	SafeKey Asma Kilitleri — Naylon	6
090844	Minyatür Devre Kesici Kilitleri — Pin-Out Standardı	2
090850	Minyatür Devre Kesici Kilitleri — Pin-Out Geniş	2
149433	Devre Kesici Kilidi – Pin Out Geniş (ABB MS325)	3
065397	Deliksiz Devre Kesici Kilidi — 480-600 Volt Cihaz	5
149514	Evrensel Mini Devre Kesici Kilitleri	3
065674	Fiş Bağlantıları için Kilitleme Cihazları — Küçük	2
050943	Vinil Kaplamalı Metal Kablolu Çok Amaçlı Kablolu Kilit - 2,44 m	1
236916	Naylon Kilit Çoklayıcı	2
805840	Güvenlik Kilidi	4
196343	Naylon Tel ve Kablo Bağları	100
307665	Tag: "DO NOT OPERATE This Lock/Tag may only be removed by"	10
806200	Kilit Omuz Çantası	1



Rüzgar Enerjisi Kilitleme Kiti - Küçük

Sipariş Referansı	Açıklama	Ambalaj
310186	Rüzgar Enerjisi Kilitleme Kiti - Küçük	1

İçerik

Madde Numarası	Açıklama	Miktar/Kit
150207	SafeKey Asma Kilitleri — Kompakt	6
150311	SafeKey Asma Kilitleri — Naylon	6
149433	Devre Kesici Kilidi – Pin Out Geniş (ABB MS325)	3
149514	Evrensel Mini Devre Kesici Kilitleri	3
050943	Vinil Kaplamalı Metal Kablolu Çok Amaçlı Kablolu Kilit - 2,44 m	1
196343	Naylon Tel ve Kablo Bağları	100
307665	Tag: "DO NOT OPERATE This Lock/Tag may only be removed by"	10
050979	Büyük Kemer Çantası	1



Kilit kitleri

Sürgülü valf kilidi seti

25 mm ile 330 mm arası sürgülü valflere yönelik bir cihaza sahip olmak için tek sette tüm boyutlar mevcuttur



Madde Numarası	Açıklama	Renk	Ambalaj
196212	Sürgülü Valf Kilit Seti — Kırmızı	Kırmızı	5
196213	Sürgülü Valf Kilit Seti — Mavi	Mavi	5
196214	Sürgülü Valf Kilit Seti — Sarı	Sarı	5
196216	Sürgülü Valf Kilit Seti — Şeffaf	Şeffaf	5
196215	Sürgülü Valf Kilit Seti — Yeşil	Yeşil	5

Mini kilit başlangıç kiti

Çeşitli ekipmanları kilitlemenizi sağlayacak ekonomik bir kit.



Sipariş Referansı	Açıklama	Ambalaj
805856	Mini Kilit Başlangıç Kiti	1

İçerik

Sipariş Referansı	Açıklama	Miktar/Kit
805840	Güvenlik Kilidi — 25 mm — kırmızı	1
805842	Güvenlik Kilidi — 25 mm — sarı	1
805841	Güvenlik Kilidi — 38 mm — kırmızı	1
805843	Güvenlik Kilidi — 38 mm — sarı	1
051339	Güvenlik Asma Kilitleleri — 38 mm — her renkten bir tane	6
236916	Naylon Kilit Çoklayıcı	1

Kişisel asma kilit kiti

Asma kilitleri (kitte 2 adet), çoklayıcı ve anahtarları taşımak için kullanışlı yol.

- Tanımlamanın gösterilmesi için kesenin şeffaf plastik bir yüzü bulunur
- Ağır hizmet geri çekilebilir anahtar tutucuda, ucunda halkalı bir Kevlar kablo bulunur ve 1200 mm uzatılabilir
- Anahtar tutucu keseye takılabilir veya kendi başına kullanılabilir!



Sipariş Referansı	Açıklama	Ambalaj
873872	Kişisel Asma Kilit Kiti	1

İçerik

Sipariş Referansı	Açıklama	Miktar/Kit
873871	Kişisel kemer çantası (sadece çanta)	1
874074	Ağır hizmet geri çekilebilir Anahtar tutucu	1
805840	Güvenlik Kilidi — 25 mm — kırmızı	1
051339	Güvenlik Asma Kilitleleri — 38 mm — kırmızı	2

Kilitleme ziyaret çantası

Kilitleme/etiketleme ziyaret çantasının, herhangi bir kilitleme/etiketleme ürününü saklamak ve kolayca almak için birçok cebi bulunur.

- Bazı büyük cepler, daha büyük Valf kilitleme cihazları, üniversal kilitleme cihazları ve benzer boyuttaki ürünler için mükemmel saklama bölmesi görevi görür.
- Kilitleme/etiketleme Ziyaret Çantasının yanında aksesuarları ve küçük cihazları saklamak için küçük, tamamlayıcı çanta. Tüm asma kilitleme ve anahtarlar, çoklayıcı veya devre kesiciler küçük çantaya girer. Açtığınızda içindekileri net bir şekilde görebilirsiniz.
- Küçük çanta, büyük çantanın ceplerinden birine kusursuz şekilde sığar ve kilitleme/etiketleme Ziyaret Çantası ile birlikte veya bağımsız olarak kullanılabilir.



Sipariş Referansı	Açıklama	Yükseklik (mm)	Genişlik (mm)	Derinlik (mm)	Ambalaj
830931	LOTO Ziyaret Çantası — Büyük Çanta Boş	330,00	450,00	200,00	1
830932	LOTO Ziyaret Çantası — Büyük Çanta Dolu	330,00	450,00	200,00	1
830935	LOTO Ziyaret Çantası — Çanta Komple Dolu	330,00	450,00	200,00	1
830933	LOTO Ziyaret Çantası — Küçük Çanta Boş	320,00	420,00	45,00	1
830934	LOTO Ziyaret Çantası — Küçük Çanta Dolu	320,00	420,00	45,00	1

*Tam Dolu Çanta = Büyük Çanta Dolu + Küçük Çanta Dolu

Dolu çantaların aşağıdaki her referanstan 1 birim içerdiğine dikkat edin. Yedekler sadece standart ürün paketleri sipariş edilerek temin edilebilir. Bu belgede belirtilen referanslar fiyat listesindeki standart referanslardır.



İçerik Büyük Çanta

Sipariş Referansı	Açıklama
051395	2,44 metre kaplı kablo ile kablo eki. Kablo çapı 3,25 mm
065562	Brady Sürgeülü Valf Kilitleme
065403	Büyük Engelleme Kolu
050899	Büyük Üniversal Valf Kilidi Taban Kelepçeme Birimi
050940	Çelik Kablolu Mini Kablo Kilidi
225206	İşletim Aracı
122253	Kablolu Çift Hex Spin Kilitleme
800110	Prinzing Küresel Valf Kilidi
050943	Vinil Kaplamalı Metal Kablolu Çok Amaçlı Kablolu Kilit - 2,44 m
225340	Yalıtımcı Küresel Valf Kilidi

İçerik Küçük Çanta

Sipariş Referansı	Açıklama
065404	120/277 V Kilit için Ekstra Takozlar
090891	480-600 V Şalter Kilidi Kiti*
814073	Alüminyum asma kilitleme — Alüminyum Kanca
241719	Brady Güvenlik Etiketleri
065329	Büyük Boy 480-600 Şalter Kilitleme Cihazı
065396	Deliksiz Devre Kesici Kilidi — 277 Volt Cihaz
149433	Devre Kesici Kilidi — Pin Out Geniş (ABB MS325)
265549	Etiketleme: Uyarı Etiketleri
149514	Evrensel Mini Devre Kesici Kilitleme
814116	Güvenlik Asma Kilitleme — Kompakt
814126	Güvenlik Asma Kilitleme — Kompakt
814136	Güvenlik Asma Kilitleme — Kompakt
814146	Güvenlik Asma Kilitleme — Kompakt
813594	Güvenlik Asma Kilitleme — Naylon Kanca
051339	Güvenlik Asma Kilitleme — Standart
805840	Güvenlik Kilidi
236919	Kısa Kilit Çoklayıcı
814097	Lamine Çelik Asma Kilitleme — Anahtar tutma
090853	Minyatür Devre Kesici Kilitleme — Bağlama Çubuğu
090847	Minyatür Devre Kesici Kilitleme — Pin-In Standart
090850	Minyatür Devre Kesici Kilitleme — Pin-Out Geniş
090844	Minyatür Devre Kesici Kilitleme — Pin-Out Standart
236916	Naylon Kilit Çoklayıcı
051354	Pirinç Asma Kilitleme
066321	Üniversal Çok Kutuplu Şalter Kilidi



Kilit keseleri ve çantaları

- 1000 denye kırmızı Cordura naylondan yapılmıştır ve 95 cm omuz askısına sahiptir (boş tedarik edilir)
- Tokalı ön cebe ve iki yanda örgü ceplere sahiptir

Sipariş Referansı	Açıklama	Yükseklik (mm)	Genişlik (mm)	Derinlik (mm)	Ambalaj
806200	Kilit Omuz Çantası	355,00	380,00	100,00	1

Kilit keseleri, çantalar ve alet kutuları



Kişisel kemer çantası

Asma kilitleri, çoklayıcıyı ve anahtarları kompakt bir kesede taşımak için kullanışlı bir yoldur. Bu, içine istediğiniz nesnelere koyabileceğiniz boş bir kesedir.

- Tanımlamanın gösterilmesi için kesenin şeffaf plastik bir yüzü bulunur

Sipariş Referansı	Açıklama	Ambalaj
873871	Kişisel kemer çantası (sadece çanta)	1



Kilit keseleri ve çantaları

Keseyi ihtiyacınız olan kilitleme cihazlarıyla doldurmanız ve gerektiğinde hazır bulundurmanız yeterlidir.

- Kemere asılmak üzere halkalara sahip dayanıklı naylondan üretilmiştir

Sipariş Referansı	Açıklama	Yükseklik (mm)	Genişlik (mm)	Derinlik (mm)	Ambalaj
051172	Kilit Kemer Çantası	127,00	177,80	50,80	1



Büyük kemer çantası

Kendi özel kilitleme kitinizi oluşturun ve onu düzgün şekilde saklamak için keseyi kullanın.

- Arka kısmında ek halkası olan naylondan üretilmiştir

Sipariş Referansı	Açıklama	Yükseklik (mm)	Genişlik (mm)	Derinlik (mm)	Ambalaj
050979	Büyük Kemer Çantası	203,20	177,80	76,20	1



Kilit keseleri ve çantaları

- 600 denye polyesterden yapılmıştır, 95 cm çıkarılabilir omuz askısına ve 8 iç cebe sahiptir (boş tedarik edilir)

Sipariş Referansı	Açıklama	Yükseklik (mm)	Genişlik (mm)	Derinlik (mm)	Ambalaj
099162	Kilit Eşya Çantası	254,00	419,10	215,90	1



Kilitleme alet kutuları

- Nikel kaplama çelik kelepçeli sağlam polipropilenden üretilmiştir (boş tedarik edilir)
- Çıkarılabilir tabla ve kapağındaki kullanışlı iki depolama cebiyle birlikte verilir

Sipariş Referansı	Açıklama	Yükseklik (mm)	Genişlik (mm)	Derinlik (mm)	Ambalaj
105905	Küçük Kilitli Alet Kutusu	180,34	355,60	139,70	1
105906	Orta Kilitli Alet Kutusu	198,12	411,48	185,42	1

Kilitleme istasyonları ve panoları

Endüstriyel güçlü kilitleme istasyonu

- Kilitlenebilir, tamamen metal, sarı toz boya ile kaplı kabin (boş tedarik edilir)
- Kapının iç kısmındaki kilit güvenliği ipuçları
- Çeşitli kilitleme cihazlarını taşıyabilir
- Duvara monte edilebilir veya kolaylıkla taşınabilir

Sipariş Referansı	Açıklama	Yükseklik (mm)	Genişlik (mm)	Derinlik (mm)	Ambalaj
800123	Endüstriyel Güçlü Kilitleme İstasyonu	406,40	355,60	152,40	1
800129	Endüstriyel Güçlü Kilitleme İstasyonu — Ek Raf	-	-	-	1



Kilitleme istasyonları ve panoları

Brady'nin yüksek oranda görülebilir kilit panoları sayesinde kilitlemelerinizi, etiketlerinizi ve kilitleme cihazlarınızı kolaylıkla bulabilir ve kullanabilirsiniz. En zor koşullar için üretilmiş olan bu kilit panoları, dayanıklı plastik malzemeden yapılmıştır.

Kilit panoları yalnızca pano olarak mevcuttur. Dahil edilmiş bileşen yoktur.

Sipariş Referansı	Açıklama	Malzeme	Yükseklik (mm)	Genişlik (mm)	Ambalaj
050989	5 Kilitli Pano	Akrilik	292,10	393,70	1
050990	10'lu Kilit Panosu	Akrilik	342,90	342,90	1
050991	20'lik Kilit Panosu	Akrilik	596,90	292,10	1
050992	36'lık Kilit Panosu	Akrilik	546,10	596,90	1



5 Kilitli Pano
6 adede kadar asma kilit için alan



10'lu Kilit Panosu
12 adede kadar asma kilit için alan



20'lik Kilit Panosu
24 adede kadar asma kilit için alan



36'lık Kilit Panosu

Ayarlanabilir kilitleme istasyonları

- Sağlam straforardan yapılmıştır ve duvara kolaylıkla monte edilebilmesi için önceden açılmış deliklere sahiptir
- Askılar için önceden açılmış, delikli tahta tarzında delikler
- Askılar pek çok şekilde düzenlenebilir (askılar dahildir)
- Taşınabilir olanlardan ekstra büyük boylara kadar mevcuttur

Kilitleme istasyonları yalnızca panolar olarak mevcuttur. Dahil edilmiş bileşen yoktur.

Sipariş Referansı	Açıklama	Malzeme	Yükseklik (mm)	Genişlik (mm)	Derinlik (mm)	Ambalaj
050994	Ayarlanabilir Kilitleme İstasyonları — Büyük Kilitleme İstasyonu	Sağlam Strafor	660,40	495,30	127,00	1
050993	Ayarlanabilir Kilitleme İstasyonları — Ekstra Büyük Kilitleme İstasyonu	Sağlam Strafor	762,00	635,00	133,35	1
050997	Ayarlanabilir Kilitleme İstasyonları — Küçük Kilitleme İstasyonu	Sağlam Strafor	590,55	311,15	101,60	1
811217	Taşınabilir Kilitleme İstasyonu	Polipropilen	432,00	432,00	171,00	1

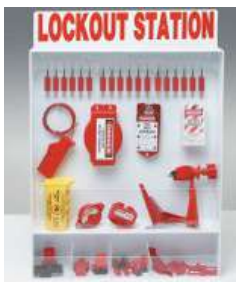

Ayarlanabilir Kilitleme İstasyonları - Ekstra Büyük Kilitleme İstasyonu



Ayarlanabilir Kilitleme İstasyonları - Büyük Kilitleme İstasyonu



Ayarlanabilir Kilitleme İstasyonları - Küçük Kilitleme İstasyonu



Taşınabilir Kilitleme İstasyonu

Kilitleme etiketleme panoları



Dayanıklı, görsel açıdan düzenli panolarla verimliliği artırın

Özel pano sayesinde kilitleme etiketleme programınızı güçlendirin. Cihazlarınızı, asma kilitlerinizi ve belgelerinizi, kullanıcılar için açıkça görünür ve kolayca seçilebilir hâle getirmek amacıyla sergileyin. Etkili görsel yönetim ve gerçek zamanlı iletişim, güvenli iş kontrolü (CoW) elde edilmesinde ve 5S ve Üretim tarafından belirlenen hedeflere ulaşılmasında büyük öneme sahiptir.

Özellikler ve Avantajlar

- Dayanıklı şeffaf pleksiglas (alt yüzey grafikleri) veya lamine beyaz köpük PVC
- Sık araç kullanımı nedeniyle kazınmayacak şeffaf, kıvrılmaya karşı korumalı grafikler
- Gerekli her sabitleme parçasını yerleştirmek için delikli dir
- Özelleştirilmiş delik konumları
- Sabitleme parçaları montaj esnekliği için isteğe bağlıdır
- Çalışma izninin kontrolünü destekler

LOTO panolarınızı sipariş etme

Kendi panonuzu oluşturabilirsiniz. Aklınızdakileri çizin. Asma kilitler, kilitleme cihazları ve aksesuarları ekleyin. Panonuz için malzeme, düzen, kenarlık ve köşeler seçin. Son olarak, kendi metninizi ve logonuzu ekleyin. Her pano benzersiz olduğundan, fiyatlar panonun tahmini boyutunu vermek için sağlanan bilgilere göre talep üzerine verilecektir. Daha fazla ayrıntı için lütfen Brady temsilcinizle iletişim kurun.

Taslak örneği

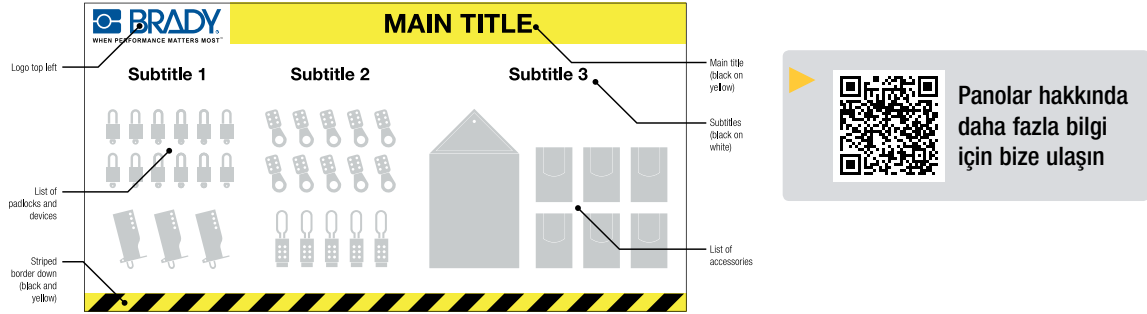

Aksesuarlar

Aşağıdaki aksesuarlar, standart ürünler olarak sunulur.

Madde Numarası	Açıklama	Ambalaj	Renk
110594	Kuru Silinebilir İşaret Seti	4	Siyah, Mavi, Yeşil, Kırmızı
122000	Mıknatıslı İşaret Tutucu	1	Beyaz
196088	Duvar Sergi Rayı – 1180 mm	1	Gri
196089	Duvar Sergi Rayı – 880 mm	1	Gri
196191	Duvar Sergi Rayı – 580 mm	1	Gri
196192	Duvar Sergi Rayı – 310 mm	1	Gri
196193	Duvar Belge Tutucu 1/3 A4	1	Şeffaf
196194	Duvar Belge tutucu A5	1	Şeffaf
196195	Duvar Belge Tutucu A4 Dikey	1	Şeffaf
196196	Duvar Belge Tutucu A4 Yatay	1	Şeffaf
196197	Mıknatıslı Çerçeve A4 Siyah/Sarı	2	Sarı üzerine Siyah
196198	Mıknatıslı Çerçeve A4 Kırmızı/Beyaz	2	Kırmızı, Beyaz
196200	Mıknatıslı Çerçeve A4 Siyah	2	Siyah
196201	Mıknatıslı Çerçeve A4 Gri	2	Gri
196202	Mıknatıslı Çerçeve A4 Kırmızı	2	Kırmızı
196203	Mıknatıslı Çerçeve A4 Mavi	2	Mavi
196204	Mıknatıslı Çerçeve A4 Yeşil	2	Yeşil
196205	Mıknatıslı Çerçeve A4 Altın	2	Altın
196206	Mıknatıslı Metalik Yapışkan Bant 30 mm x 10 m	1	Siyah
833760	A4 Ruhsat Cüzdanları	1	Şeffaf
833761	A5 Ruhsat Cüzdanları	1	Şeffaf



Duvar Belge Tutucu



Duvar Sergi Rayı



Mıknatıslı İşaret Tutucu (işaret tutucuyu yerleştirmek için Mıknatıslı Metalik Yapışkan Bant gereklidir)



Mıknatıslı Çerçeve



Mıknatıslı Metalik Yapışkan Bant



Ruhsat Cüzdanı

▶ Etiketleme, kontrol altındaki enerji yalıtım cihazının ve ekipmanın etiket kaldırılncaya kadar ÇALIŞTIRILMAMASI gerektiğini belirten bir etiketin yerleştirilmesidir.



Uyarı etiketleri

Kilitleme cihazını yerleştirmekten kimin sorumlu olduğunu ve kimin kaldırma ya da değiştirme yetkisine sahip olduğunu belirtir.

- Esnek polyester, suya, yağa ve uç sıcaklıklara dayanıklı
- Mat yüzey, üzerine tükenmez kalem veya keçeli kalemle yazılabilir
- 7 mm delik çapı bir asma kilit kancasına yerleştirilmesini sağlar
- Ambalaj: 10 kablo bağıyla 10 etiket



Yükseklik (mm)	Genişlik (mm)	Sipariş Referansı							
110,00	50,00	225400	225401	225402	225403	225404	225405	225406	225408
160,00	75,00	262950	262951	262952	262953	262954	262957	265549	265550



Yükseklik (mm)	Genişlik (mm)	Sipariş Referansı							
110,00	50,00	225409	225410	225411	225412	225407	225413	225414	225415
160,00	75,00	262962	262964	262965	256564	265548	256565	256566	256567

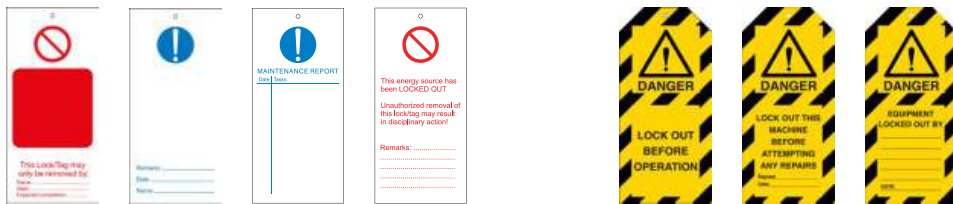

Yükseklik (mm)	Genişlik (mm)	Sipariş Referansı	Reverse	Sipariş Referansı		
110,00	50,00	225416	225418	225420	225421	225422
160,00	75,00	256571	225417	225419	256572	256573



▶ Bir Kalıcı Marker sipariş etmeyi unutmayın (087052)

Yükseklik (mm)	Genişlik (mm)	Sipariş Referansı	Reverse		
110,00	50,00	225424	225425	225426	225427
160,00	75,00	256576	256577	256578	256579

Etiketleri

Brady güvenlik etiketleri

Güvenlik önlemlerinin yerinde belirtilmesini sağlar!

- Hızlı uygulama: saniyeler içinde takılabilir
- Etiketlere takılı bağlar vardır ve hemen hemen her makinenin her parçasına uygulanabilir. Ekstra bağa gerek yoktur!
- En önemli bilgilerin her zaman görünür olmasını sağlamak için etiket her iki tarafa da basılır
- Malzeme: Polyester 0,249 mm mm kalınlık
- Ekleme bağının boyu: 15 x 140 mm. Etiket boyutu: 85 x 145 mm
- Ambalaj: 10 etiket



Sipariş Referansı	Sipariş Referansı	Sipariş Referansı	Sipariş Referansı	Sipariş Referansı
TEHLİKE TAG-E-DANGER-145X85MM	DANGER Electric shock risk TAG-E-DANGER-ELEC.-145X85MM	CAUTION Biohazard TAG-E-CAUTION-145X85MM	Do not switch on TAG-E-DO NOT SWITCH-145X85MM	FAILED ELECTRICAL SAFETY TEST TAG-E-FAILED ELECTRICAL..145X85MM PVC
CAUTION Out of Order TAG-E-CAUTION-145X85MM	DANGER Live wire SAFETY TAGS 145X85MM	DANGER Radioactive material SAFETY TAGS 145X85MM	Do not switch on under maintenance TAG-E-DO NOT SWITCH-145X85MM	TESTED FOR ELECTRICAL SAFETY TAG-E-TESTED FOR ELECTR.145X85MM
CAUTION Men working on this equipment TAG-E-CAUTION MEN-145X85MM	DANGER Contains asbestos SAFETY TAGS 145X85MM	Do not use out of order TAG-E-DO NOT USE OUT OF-145X85MM	Do not touch TAG-DO NOT TOUCH-145X85MM	Arka

Mini etiketler

Sipariş Referansı	Gösterge	Yükseklik (mm)	Genişlik (mm)	Ambalaj
196086	Do not operate	25,00	100,00	50
196087	Warning Electricity	25,00	100,00	50
196237	Défense d'enclencher	25,00	100,00	50
196238	Niet bedienen	25,00	100,00	50
196239	Nicht schalten	25,00	100,00	50
196240	Non utilizzare	25,00	100,00	50
196241	Üzemen kıvül	25,00	100,00	50
196242	No operar	25,00	100,00	50
196243	Nu folositi	25,00	100,00	50
196244	Çalıştırmayın	25,00	100,00	50
196245	Danger Electricité	25,00	100,00	50
196246	Waarschuwing: Gevaarlijke elektrische spanning	25,00	100,00	50
196247	Warnung vor gefährlicher, elektrischer Spannung	25,00	100,00	50



Brady özel etiketler

Özel etiketlerinizi oluşturmak için, Brady ihtiyacınız olan her etiket türü/tasarımı için aşağıdaki bilgileri gerektirir:

1. Şu 3 temel etiket türü arasından seçim yapın: genel uyarı, elektrik uyarısı, yasaklama (aşağıdaki örneklere bakın)
 2. Boyu seçin (110 x 50 mm veya 160 x 75 mm)
 3. Paket miktarını belirtin (1 paket 10 etiket parçasından ve 10 kablo bağından oluşur)
 4. Etiketlin orta kısmında kutu için belirteceğiniz metni tanımlayın
- Brady temsilcinize veya dağıtımınıza yukarıda listelenen tüm bilgileri içeren kotasyon isteğinizi gönderin

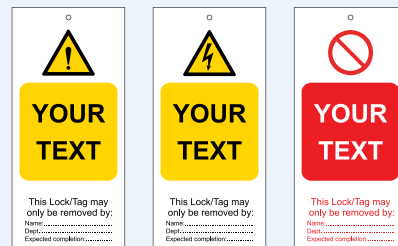

Genel Uyarı

Elektrik Uyarısı

Yasaklama

Etiketleri

Çok pratik ve dikkat çekici renklere sahip yapışkansız etiketleri kullanarak iş ekipmanlarıyla ilgili süreç yönetimi ve kontrolü hakkındaki bilgileri kolayca paylaşın.

- İş ekipmanlarıyla ilgili süreç yönetimini ve kontrolünü görselleştirin
- Silindirler ve tanklar, ekipmanlar, sızıntı ve kirlenme, hortum ve valfler için uygulanabilir
- Gerekli durumlarda önemli güvenlik bilgilerini paylaşın
- Güvenilir, kimyasala dirençli ve kablo bağlarıyla uygulaması kolay



Özelleştirilmiş versiyonları talep üzerine mevcuttur

Madde Numarası	Yükseklik (mm)	Genişlik (mm)
GAS CYLINDER, EMPTY, IN USE, FULL		
306718	150,00	80,00
CARBON DIOXIDE CYLINDER, EMPTY, IN USE, FULL		
306719	150,00	80,00
ACETYLENE CYLINDER, EMPTY, IN USE, FULL		
306720	150,00	80,00
ARGON CYLINDER, EMPTY, IN USE, FULL		
306721	150,00	80,00
PROPANE CYLINDER, EMPTY, IN USE, FULL		
306722	150,00	80,00
OXYGEN CYLINDER, EMPTY, IN USE, FULL		
306723	150,00	80,00
TANK TAG, EMPTY, IN USE, FULL		
306724	150,00	80,00
OVERHAUL COMPLETED, READY FOR OVERHAUL, AWAITING CUSTOMER APPROVAL, AWAITING INSPECTION		
306725	150,00	80,00
PASSED INSPECTION		
306726	150,00	80,00

Madde Numarası	Yükseklik (mm)	Genişlik (mm)
FAILED INSPECTION		
306727	150,00	80,00
HOLD		
306728	150,00	80,00
QUARANTINE		
306729	150,00	80,00
ACCEPTED		
306730	150,00	80,00
READY FOR HIRE		
306733	150,00	80,00
DO NOT HIRE		
306734	150,00	80,00
CLIENT OWNED EQUIPMENT		
306735	150,00	80,00
OFF RENTAL		
306736	150,00	80,00
JOINT BROKEN AWARE, JOINT BORKEN AWARE, RETURN TO SUPERVISOR		
306738	176,00	80,00

Madde Numarası	Yükseklik (mm)	Genişlik (mm)
BREAKING OF EQUIPMENT		
306739	176,00	80,00
WITNESS JOINT		
306740	176,00	80,00
306741	176,00	80,00
DISTURBED JOINT, DISTURBED JOINT, LAST TEST		
306742	200,00	80,00
LEAK AWARE		
306743	150,00	80,00
WEEP AWARE		
306744	150,00	80,00
FREON LEAK AWARE		
306745	150,00	80,00
APPROVED TEMPORARY EQUIPMENT		
306749	150,00	80,00

>>

Etiketleri

Etiketleri (devamı)

Madde Numarası	Yükseklik (mm)	Genişlik (mm)
TEMPORARY EQUIPMENT TAG, BACKLOAD , REGISTERED, QUARANTINED - DO NOT USE, PRE-SHIPMENT INSPECTION		
306750	245,00	80,00
DO NOT REMOVE FROM WORKSITE		
306751	150,00	80,00
MOTHBALLED EQUIPMENT		
306752	150,00	80,00
RENTAL EQUIPMENT, RETURN PROMPTLY		
306753	150,00	80,00
VENDOR OWNED EQUIPMENT		
306754	150,00	80,00
RENTAL EQUIPMENT		
306755	150,00	80,00
REPORTED FAULT		
306756	150,00	80,00
SHUTDOWN		
306757	150,00	80,00
THIS HOSE IS IN USE BY: OPERATIONS		
306758	150,00	80,00
THIS HOSE IS IN USE BY: SERVICES/CONSTRUCTION		
306759	150,00	80,00

Madde Numarası	Yükseklik (mm)	Genişlik (mm)
306760	260,00	80,00
OPEN		
306765	150,00	80,00
CLOSED		
306766	150,00	80,00
DO NOT OPERATE, DO NOT OPERATE		
306767	150,00	80,00
SHUTDOWN ISOLATION		
306768	150,00	80,00
LSA CONTAMINATED		
306769	150,00	80,00
LSA FREE		
306770	150,00	80,00
NORM CONTAMINATED		
306771	150,00	80,00
NORM FREE		
306772	150,00	80,00
NORM CONTAMINATED		
306773	161,00	80,00

Madde Numarası	Yükseklik (mm)	Genişlik (mm)
SPADE		
306737	176,00	80,00
LEAD ID		
306746	150,00	80,00
LEAK TESTING PERSONAL ISOLATION TAG, SYSTEM VALVE OPEN, DO NOT CLOSE VALVE		
306747	150,00	80,00
LEAK TESTING PERSONAL ISOLATION TAG, BOUNDARY VALVE CLOSED, DO NOT CLOSE VALVE		
306748	150,00	80,00
EQUIPMENT CHECKED FOR NORM/LSA CONTAMINATION		
306774	150,00	80,00
CAUTION DEFECTIVE EQUIPMENT		
306775	150,00	80,00
CRITICAL VALVE LOCKED OPEN		
306761	41,00	
CRITICAL VALVE LOCKED CLOSED		
306762	41,00	
VALVE LOCKED OPEN		
306763	41,00	
VALVE LOCKED CLOSED		
306764	41,00	

Fotoğraflı etiketler

Fotoğraflı etiketler, üzerlerine özel talimatlar, tehlikeler ve uyarılar yazarak kişiselleştirilebilir ve daha kişisel bir mesaj vermek üzere ilgili çalışanın fotoğrafı da eklenebilir.

- Dayanıklı B-851 polyesterden üretilmiştir
- Önce 1 mil (25,4 µm) polyester laminatlı veya laminatsız olarak bulunur
- Naylon sabitleyicileri bulunur

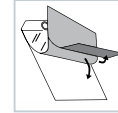

Sipariş Referansı	Açıklama	Yükseklik (mm)	Genişlik (mm)	Ambalaj
065500	Fotoğraflı Etiketler (laminatsız)	146,05	76,20	25
065501	Kendinden laminatlı Fotoğraflı Etiketler	146,05	76,20	10
096222	Kendinden laminatlı Fotoğraflı Etiketler	177,80	101,60	10

Makineyle ilgili risk uyarı etiketleri

- Önceden basılmış uyarı düzeni ve boş arka kısım
- B-851 Polyester
- Ambalaj: 10 etiket



Yükseklik (mm)	Genişlik (mm)	Sipariş Referansı
160,00	75,00	230778 230779 230780 230781



RipTag™ güvenlik etiketi rulusu

RipTag Güvenlik Etiket Rulosu sayesinde, çalışanların güvenliğini sağlamak için tesisinizdeki tehlikeli alanları etiketlemek amacıyla eksiksiz bir sistem elde edersiniz.

- Kilitleme ve etiketleme için OSHA 23 kg çekme kuvveti yönetmeliğine uygunluk
- Kolay depolama seçenekleri
- Sistem, kolay bağlantı için toplu etiket rulusu ve kablo bağı içerir.

Madde Numarası	Açıklama	Ambalaj
150501	RipTag Danger Do Not Operate Kırmızı Şeritli Yapışkansız Güvenlik Etiketleri Rulosu	100
150502	RipTag Danger Do Not Operate Kırmızı Şeritli Yapışkansız Güvenlik Etiketleri Rulosu	250
150503	RipTag Danger Do Not Operate Yapışkansız Güvenlik Etiketleri Rulosu	100
150504	RipTag Danger Do Not Operate Yapışkansız Güvenlik Etiketleri Rulosu	250



Sipariş Referansı	Gösterge	Ambalaj
307665	DO NOT OPERATE This Lock/Tag may only be removed by	5
307666	Nicht schalten	5
307667	Ne pas utiliser	5
307668	Niet bedienen	5
307669	No operar:	5
307670	Non utilizzare	5
307671	Nie zafęczac	5
307672	ÇALIŞTIRMAYIN	5
307673	He wcnonb30Barb	5
307674	Använd inte	5
307675	Ne müködtesse	5
307676	Nezapinat	5
307677	Nezapinat	5
307678	Nu utilizati	5

Yeniden yazılabilir kilitleme etiketleri

- Yükseklik: 160 mm, Genişlik: 75 mm

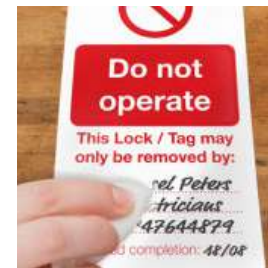

Etiketleri

İki parçalı perfore etiketler

İki parçalı etiketler gelişmiş operasyonel kontrol ve kayıt tutma sağlar.

Etiket bir kilitleme noktasına takıldığında koçan çıkartılır. Sadece koçana sahip çalışan etiketi sökme yetkisine sahiptir. Tesisteki Kilitleme/Etiketleme eylemini doğrulamak ve izlemek için, iş tamamlandığında koçan yönetime iade edilir. Her parçaya aynı tanımlama numarası yazdırılır.

Ağır karton etiketler

- Ekonomik karton etiketlerin üzerine tükenmez kalem, kurşun kalem veya sabit mürekkepli kalem ile kolayca yazılabilir (B-853).
- Yırtılmaya dayanıklı, 9,5 mm yuvarlanmış piring halkalı
- Hızlı, kolay takmak için bağlama ipleri birlikte verilir

Polyester etiketler

- 10 mil (1 mil = 25,4 µm) kalınlıkta kalın polyester dayanımı artırır ve kimyasal, gres ve kirlerin kolay temizlenmesini sağlar (B-851)
- Yazılabilir yüzeyinde marker, tükenmez kalem veya kurşun kalem kullanılabilir
- Dış mekanda kullanım için hava koşullarına dayanıklı
- Çoğu asma kilit kancasına uyan 9,5 mm yuvarlanmış piring halka
- Hızlı, güvenli bir şekilde takmak için naylon bağlar birlikte verilir



Arka

Sipariş Referansı	Metin/Gösterge	Malzeme	Brady Malzeme No.	Yükseklik (mm)	Genişlik (mm)	Ambalaj
105371	DO NOT OPERATE	Polyester	B-851	177,80	101,60	25
105373	DO NOT OPERATE	Kâğıt	B-853	190,50	101,60	25
105370	EQUIPMENT LOCKED OUT	Polyester	B-851	177,80	101,60	25
105372	EQUIPMENT LOCKED OUT	Kâğıt	B-853	190,50	101,60	25

Mini etiketler

- TagLock ile kullanılabilir, bkz. sayfa 61

Sipariş Referansı	Metin/Gösterge	Malzeme	Yükseklik (mm)	Genişlik (mm)	Ambalaj
148824	DANGER, DO NOT OPERATE	Plastik	63,50	50,80	25



Laminat™ etiketler

Valfler, aletler, motorlar ve diğer endüstriyel bileşenler dahil olmak üzere zorlu ortamlardaki malzemeleri tanımlamak için kendinden yalıtımlı manila etiketleri.

- Laminat™ manila etiketlerinin, Brady'nin etiket çeşitleriyle birlikte kullanılması önerilir
- Malzeme: B-7645 Polypropylene Tag with Polyester Overlamine
- Renk: Sarı
- İki etiket çeşidi vardır: paslanmaz çelik uygulama halkası ile veya bu halka olmadan sağlanan

Sipariş Referansı	Yükseklik (mm)	Genişlik (mm)	Kapatma Alanı Yüksekliği (mm)	Kapatma Alanı Genişliği (mm)	Ambalaj
620321	25,00	59,00	25,00	43,00	50
620322	25,00	59,00	25,00	43,00	50
620323	25,00	150,00	25,00	135,00	50
620324	25,00	150,00	25,00	135,00	50

Boş yardımcı etiketler

- Dayanıklı etiketlerde, kişisel olarak yazdırdığımız etiketlerinizi yapıştırebileceğiniz bir etiket alanı bulunur
- Bu etiketler hafiftir, korozyona uğramaz, iletken değildir ve darbeye dayanıklıdır, köşeleri yuvarlatılmıştır ve delikleri açılmıştır
- Malzeme: plastik
- Etiket alan büyük etiketler: 106,60 x 63,50 mm
- Etiket alan küçük etiketler: 76,20 x 38,10 mm
- Etiketler ayrı satılır



Sipariş Referansı	Açıklama	Renk	Genişlik (mm)	Yükseklik (mm)
041921	Boş VIP Etiketleri — Büyük	● Siyah	119,38	81,28
041923	Boş VIP Etiketleri — Büyük	● Sarı	119,38	81,28
041925	Boş VIP Etiketleri — Büyük	● Kırmızı	119,38	81,28
041927	Boş VIP Etiketleri — Büyük	● Mavi	119,38	81,28
041929	Boş VIP Etiketleri — Büyük	● Yeşil	119,38	81,28
087695	Boş VIP Etiketleri — Büyük	● Turuncu	119,38	81,28
087697	Boş VIP Etiketleri — Büyük	○ Beyaz	119,38	81,28
087699	Boş VIP Etiketleri — Büyük	● Gri	119,38	81,28
041920	Boş VIP Etiketleri — Küçük	● Siyah	93,98	55,88
041922	Boş VIP Etiketleri — Küçük	● Sarı	93,98	55,88
041924	Boş VIP Etiketleri — Küçük	● Kırmızı	93,98	55,88
041926	Boş VIP Etiketleri — Küçük	● Mavi	93,98	55,88
041928	Boş VIP Etiketleri — Küçük	● Yeşil	93,98	55,88
087694	Boş VIP Etiketleri — Küçük	● Turuncu	93,98	55,88
087696	Boş VIP Etiketleri — Küçük	○ Beyaz	93,98	55,88
087698	Boş VIP Etiketleri — Küçük	● Gri	93,98	55,88

Etiketlerinizi Brady'nin geniş işaret ve etiket yazıcılarından birini kullanarak yazdırın. Ayrıntılar için bkz. sayfa 89.

Etiket tutucu

- Kompakt — 50 etiket, bağ ve işaretleme kalemi taşır (dahil değildir)
- Çeşitli yöntemlerle montaj için yapışkan şeritlerle ve vidalarla birlikte gelir
- Boyutlar (Y x G x D): 190 mm x 114 mm x 38 mm

Etiket dahil edilmemiştir.

Sipariş Referansı	Açıklama	Malzeme	Ambalaj
800125	Etiket Tutucu	Saydam Plastik	1



Güvenlik etiketi istasyonu

Etiketlerinizi merkez bir konumda organize edin!

- Malzeme: Güçlendirilmiş Polikarbonat Plastik yapı
- 146 mm x 76 mm etiketleri taşır

Etiket dahil edilmemiştir.

Sipariş Referansı	Açıklama	Malzeme	Ambalaj
081773	10 Cepli Etiket Güvenlik İstasyonu	Polycarbonate	1



Manyetik işaretler

- Kolaylıkla uygulanır ve çıkarılır
- Ambalaj: 5 parça



Genişlik (mm)	Yükseklik (mm)	Sipariş Referansı			
105,00	148,00	256964	256965	256966	256967



Brady Denetim Zamanlayıcı

Yenilikçi Brady Denetim Zamanlayıcı, bakımın gerekli olduğu zamanı makineler, ekipmanlar ve araçlar üzerinde göstererek hayat kurtarabilir. Ürünün LED ışıkları, kullanıcıların ve bakım profesyonellerinin uzaktan dikkatini çeker ve denetimsiz veya yıpranmış ekipmanların kullanılmamasını sağlar.

- Koyu yeşil, açık yeşil, sarı ve yanıp sönen kırmızı renkte LED'ler, bakımın ne zaman yapılacağını gösterir.
- Neredeyse her makine, ekipman veya araç için uygulanabilir ve 1 yıldan uzun süren pil gücüne sahiptir.

Sipariş Referansı	Açıklama	Renk	Şekil	Son Kullanma Tarihi	Pil Türü
150745	Brady Denetim Zamanlayıcı — 7 gün	Mavi	Yuvarlak	7 Günler	(3) AAA Alkalın
150746	Brady Denetim Zamanlayıcı — 30 gün	Mavi	Yuvarlak	30 Günler	(3) AAA Alkalın
150747	Brady Denetim Zamanlayıcı — 90 gün	Mavi	Yuvarlak	90 Günler	(3) AAA Alkalın
150748	Brady Denetim Zamanlayıcı — 185 gün	Mavi	Yuvarlak	180 Günler	(3) AAA Alkalın
150749	Brady Denetim Zamanlayıcı — 365 gün	Mavi	Yuvarlak	365 Günler	(3) AAA Alkalın



Daha fazla bilgi için:
www.bradyeurope.com/InspectionTimer

Renkli naylon bağlar

Renkli naylon bağlar, renk kodlu uygulama seçeneği sağlar.

Sipariş Referansı	Renk	Genişlik (mm)	Boyut – Uzunluk (mm)	Ambalaj
196310	Beyaz	3,50	140,00	100
196337	Mavi	3,60	140,00	100
196340	Yeşil	3,60	140,00	100
196343	Kırmızı	3,60	140,00	100
196311	Beyaz	3,50	200,00	100
196349	Mavi	3,60	200,00	100
196351	Kırmızı	3,60	200,00	100



Enerji kaynağı etiketleri



Kontrol paneli



Polipropilen, 75,00 x 38,00 mm, 25 fişli paket

Sipariş Referansı	Metin/Gösterge
138396	CP-1
138397	CP-2
138398	CP-3
138732	CP-4
138733	CP-5
138734	CP-6
138735	CP-7
138736	CP-8
138737	CP-9
138738	CP-10

Valf



Polipropilen, 75,00 x 38,00 mm, 25 fişli paket

Sipariş Referansı	Metin/Gösterge
138439	V-1
138440	V-2
138441	V-3
138442	V-4
138443	V-5
138787	V-6
138788	V-7
138789	V-8
138790	V-9
138791	V-10
138792	V-11
138793	V-12
138794	V-13
138795	V-14
138796	V-15
138797	V-16
138798	V-17
138799	V-18
138800	V-19
138801	V-20

Termal



Polipropilen, 75,00 x 38,00 mm, 25 fişli paket

Sipariş Referansı	Metin/Gösterge
138434	T-1
138437	T-2
138438	T-3
138780	T-4
138781	T-5
138782	T-6
138783	T-7
138784	T-8
138785	T-9
138786	T-10

Enerji kaynağı fişleri, tesisinizin enerji kaynağı kontrol noktalarını işaretlemek için kullanılabilir. Bu etiketler, kilitleme işleminin daha hızlı, daha güvenli ve kolay olmasına yardımcı olabilir.

- Delik Çapı: 5.00 mm

Pnömatik



Polipropilen, 75,00 x 38,00 mm, 25 fişli paket

Sipariş Referansı	Metin/Gösterge
138405	P-1
138406	P-2
138407	P-3
138408	P-4
138409	P-5
138739	P-6
138740	P-7
138741	P-8
138742	P-9
138743	P-10

Hidrolik



Polipropilen, 75,00 x 38,00 mm, 25 fişli paket

Sipariş Referansı	Metin/Gösterge
138410	H-1
138411	H-2
138412	H-3
138744	H-4
138745	H-5
138746	H-6
138747	H-7
138748	H-8
138749	H-9
138750	H-10

Kinetik



Polipropilen, 75,00 x 38,00 mm, 25 fişli paket

Sipariş Referansı	Metin/Gösterge
138431	K-1
138432	K-2
138433	K-3
138773	K-4
138774	K-5
138775	K-6
138776	K-7
138777	K-8
138778	K-9
138779	K-10

Glikol



Polipropilen, 75,00 x 38,00 mm, 25 fişli paket

Sipariş Referansı	Metin/Gösterge
138444	GL-1
138445	GL-2
138446	GL-3
138802	GL-4
138803	GL-5
138804	GL-6
138805	GL-7
138806	GL-8
138807	GL-9
138808	GL-10

Su



Polipropilen, 75,00 x 38,00 mm, 25 fişli paket

Sipariş Referansı	Metin/Gösterge
138413	W-1
138414	W-2
138415	W-3
138416	W-4
138417	W-5
138751	W-6
138752	W-7
138753	W-8
138754	W-9
138755	W-10

Buhar



Polipropilen, 75,00 x 38,00 mm, 25 fişli paket

Sipariş Referansı	Metin/Gösterge
138423	S-1
138424	S-2
138425	S-3
138426	S-4
138427	S-5
138761	S-6
138762	S-7
138763	S-8
138764	S-9
138765	S-10

Gaz



Polipropilen, 75,00 x 38,00 mm, 25 fişli paket

Sipariş Referansı	Metin/Gösterge
138418	G-1
138419	G-2
138420	G-3
138421	G-4
138422	G-5
138756	G-6
138757	G-7
138758	G-8
138759	G-9
138760	G-10

Kimyasal Madde



Polipropilen, 75,00 x 38,00 mm, 25 fişli paket

Sipariş Referansı	Metin/Gösterge
138428	C-1
138429	C-2
138430	C-3
138766	C-4
138767	C-5
138768	C-6
138769	C-7
138770	C-8
138771	C-9
138772	C-10

Elektrik



Polipropilen, 75,00 x 38,00 mm, 25 fişli paket

Sipariş Referansı	Metin/Gösterge
138399	E-1
138401	E-2
138402	E-3
138403	E-4
138404	E-5
138447	E-6
138448	E-7
138449	E-8
138450	E-9
138451	E-10
138829	E-11
138830	E-12
138831	E-13
138832	E-14
138833	E-15
138834	E-16
138835	E-17
138836	E-18
138837	E-19
138838	E-20

Lamine Polyester, 19,00 x 13,00 mm, 100 fişten oluşan yaprak

Sipariş Referansı	Metin/Gösterge
138452	E-1
138453	E-2
138454	E-3
138455	E-4
138456	E-5
138457	E-6
138458	E-7
138459	E-8
138460	E-9
138461	E-10
138809	E-11
138810	E-12
138811	E-13
138812	E-14
138813	E-15
138814	E-16
138815	E-17
138816	E-18
138817	E-19
138818	E-20

Lamine Polyester, 75,00 x 38,00 mm, 5 fişten oluşan yaprak

Sipariş Referansı	Metin/Gösterge
138462	E-1
138463	E-2
138464	E-3
138465	E-4
138466	E-5
138467	E-6
138468	E-7
138469	E-8
138470	E-9
138471	E-10
138819	E-11
138820	E-12
138821	E-13
138822	E-14
138823	E-15
138824	E-16
138825	E-17
138826	E-18
138827	E-19
138828	E-20

- ▶ **Brady işaret ve etiket yazıcıları, endüstriyel tasarımlarıyla ve mükemmel yazdırma sonuçlarıyla LOTO cihazlarının, kilitleme noktalarının, asma kilitlerinin ve anahtarların tanımlanması için kesinlikle önerilir.**

M210 Etiket Yazıcısı

M210 Taşınabilir Etiket Yazıcısı; ses/veri iletişimi, elektrik ve genel endüstri ekipleri için hepsi bir arada etiketleyicidir. Tak, kilitle ve yazdır kartuşlar; şarj edilebilir Lityum-iyon pil, koruyucu kauçuk tamponlar ve iki yıl garantiyle birlikte her türlü işin günlük zorluklarının üstesinden gelmek için gerekli gücü sağlar.

- 203 dpi yazdırma çözünürlüğü
- 19 mm genişliğe kadar olan sürekli bantlara yazdırır

Sipariş Referansı	Açıklama
311307	M210 Yazıcı kiti AB
311308	M210 Yazıcı kiti İngiltere
311309	M210 Yazıcı kiti ABD



bradyeurope.com/m210
adresindeki M210 sitesini
ziyaret edin

Bu kit M210 Yazıcı, Lityum İyon Pil, AB Tipi Güç Kablosu ve M21-750-499 Etiket Kartuşu içeren sert bir çantayla gelir

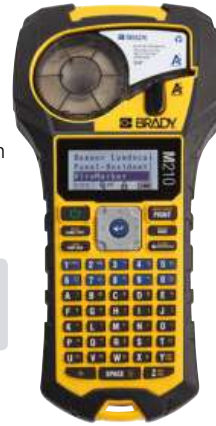

M211 Etiket Yazıcısı

Telefonunuzdan tasarlayın, önizleyin ve yazdırın. Pratik ve kolay öğrenilebilen M211; düşmelere, darbelere ve ezilmelere karşı dayanıklıdır ve tam şarjla tüm gün çalışacak şekilde sahada kullanım için geliştirilmiştir.

- iOS ve Android için Ekspres Etiketleri Mobil Uygulaması ile etiketleri yazdırır
- 1,8 m'den düşmelere, 115 kg ağırlığa ve MIL-STD-810G Yöntem 5.16.6 SA4.6.5'e göre askeri koşullardaki darbe ve titreşimlere karşı dayanıklıdır
- Tüm gün kullanım için gelişmiş pil teknolojisi; tam şarjla 300 etiket yazdırır
- 11 etiket tasarım kılavuzu, 22 barkod sembolü, 85 yazı tipi, 31 dil ve 1400'ün üzerinde sembol
- Elektronik tablolardaki verileri içe aktarır ve hem etiket kaydetmeye hem de etiket paylaşmaya izin verir
- 12 özel malzemeden yapılmış 90'dan fazla kartuş ve ayrıca 6,4 mm ila 19,1 mm arasında değişen sürekli ve önceden boyutlandırılmış etiket genişlikleri

Sipariş Referansı	Açıklama
170390	M211 EMEA kiti



bradyeurope.com/m211
adresindeki M211 sitesini
ziyaret edin

Bu kit M211 Yazıcı, M21-750-499 Etiket Kartuşu, Hızlı Başlangıç Kılavuzu, AB, ABD ve BK tipi fişler içeren AC Güç Kablosu, Kemer Halkası ve Taşınabilir Şarj Cihazı içeren sert bir çantada gönderilir.



İşaret ve etiket yazıcıları



BMP41 Etiket Yazıcısı

BMP41 Etiket yazıcısı istediğiniz yer ve zamanda kesik veya devamlı etiketler oluşturma becerisi sağlayan dayanıklı ve taşınabilir bir çözümdür!

- 25 mm genişliğe kadar olan etiketlere ve bantlara yazdırır

Sipariş Referansı	Açıklama
711213	BMP41 Etiket Yazıcısı — UK
133254	BMP41 Etiket Yazıcı — AB

Bu yazıcı Nikel Pili Takımı, MC1-1000-595-WT-BK kartuş, USB kablosu, AC adaptörü, güç kablosu, Brady Workstation Temel Paketi, Hızlı Başlangıç Kılavuzu ve Brady yazıcı sürücülerini ve kılavuzunun olduğu USB bellek ile birlikte sert plastikten yapılmış bir çantada gönderilir



bradyeurope.com/bmp41
adresindeki BMP41 sitesini
ziyaret edin



BMP51 Etiket Cihazı

Brady BMP51 Etiket Cihazı çeşitli tanımlama görevlerini yerine getirmek için belirgin yazdırma, kolay formatlandırma, uygun etiket boyutları ve taşınabilirlik sunar. Bağımsız ve bilgisayara bağlı çalıştırmanın yanı sıra, BlueTooth® ve WiFi aracılığıyla bağımsız yazdırma gibi mükemmel bir seçenek sunar.

- 38 mm genişliğe kadar olan etiketlere ve bantlara yazdırır

Sipariş Referansı	Açıklama
710894	BMP51 Etiket Yazıcısı — AB
710898	BMP51 Etiket Yazıcı — UK

Bu yazıcı Şarj Edilebilir Lityum İyon Pili, USB Kablosu, AC adaptörü + AB güç kablosu, Brady Workstation Temel Tasarım Yazılım Paketi, Ürün CD'si, Brady Yazıcı Sürücülerini CD'si, Hızlı Başlangıç Kılavuzu, Bluetooth ağ kartı ve MC1-1000-422 kartuş ile birlikte sert plastikten yapılmış bir çantada gönderilir.



bradyeurope.com/bmp51
adresindeki BMP51 sitesini
ziyaret edin



BMP71 Etiket Yazıcısı

Brady'nin yüksek kaliteli taşınabilir etiket yazıcısı. Telekom/datacom ve elektrik piyasaları için kablo ve tel yazdırma çözümünün yanı sıra, BMP71, süreç endüstrilerinde sağlık ve güvenlik işaretlerini ve etiketlerini yazdırmak için de mükemmeldir.

BMP71; büyük tam renkli LCD ekranıyla, kullanımı kolay bir menüyle girilen kullanıcı arabirimiyle ve metinleri, sembolleri ve kodları kullanarak etiket oluşturmayı hızlı ve kolay bir hale getiren eksiksiz klavye düzeniyle kullanıcı dostu bir yazıcıdır. Hem bağımsız bir birim olarak hem de bilgisayara bağlanarak kullanılabilir.

- 50,8 mm genişliğe kadar olan etiketlere ve bantlara yazdırır

Sipariş Referansı	Açıklama
710599	BMP71 Etiket Yazıcı — QWERTY AB
710600	BMP71 Etiket Yazıcı — QWERTY UK
710601	BMP71 Etiket Yazıcı — AZERTY
710603	BMP71 Etiket Yazıcı — QWERTZ
710604	BMP71 Etiket Yazıcı — KİRİL

Bu yazıcı kiti Şarj Edilebilir NİMH Pili, AC Adaptörü, USB İletişim Kablosu, Etiket Adaptörü, Hızlı Başlangıç Kılavuzu, Ürün CD'si (Yazıcı Sürücüsü, Öğretici Videolar, Tam Kullanıcı Kılavuzu ile), Temizleme Kiti, Brady Workstation Temel Paketi, M71C-2000-595-WT, M71-31-423 ve M71-R6000 ile sert plastikten yapılmış bir çantada gönderilir.



Brady'nin YouTube™
kanalında BMP71
videosunu izleyin.

S3100 İşaret ve Etiket Yazıcısı

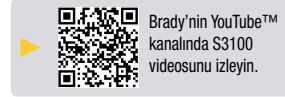

Brady'nin YouTube™ kanalında S3100 videosunu izleyin.

Kullanım kolaylığı ve çeşitlilik için tasarlanan bu tek renkli yazıcı, sezgisel bir dokunmatik ekran görünümüne, basit etiket tasarımına ve geniş bir malzeme ve uygulama yelpazesine sahiptir.

- 12,70 ile 101 mm arası genişlikte etiketlere ve bantlara yazdırır

Oznaczenie produktu	Opis
149127	Drukarka do oznakowań i etykiet S3100 z Wi-Fi – QWERTY EU
149119	Drukarka do oznakowań i etykiet S3100 z Wi-Fi – QWERTY UK
149121	Drukarka do oznakowań i etykiet S3100 z Wi-Fi – QWERTY US
149118	Drukarka do oznakowań i etykiet S3100 z Wi-Fi – QWERTZ
149122	Drukarka do oznakowań i etykiet S3100 z Wi-Fi – AZERTY
149123	Drukarka do oznakowań i etykiet S3100 z Wi-Fi – CYRYLICA

Oznaczenie produktu	Opis
149126	Drukarka do oznakowań i etykiet S3100 – QWERTY EU
149120	Drukarka do oznakowań i etykiet S3100 – QWERTY US
149519	Drukarka do oznakowań i etykiet S3100 – QWERTZ
149517	Drukarka do oznakowań i etykiet S3100 – AZERTY

BBP35 Çok Renkli İşaret ve Etiket Yazıcısı BBP37 Çok Renkli ve Kesme İşaret ve Etiket Yazıcısı



Brady'nin YouTube™ kanalında BBP37 videosunu izleyin.

Brady'nin BBP35 ve BBP37 işaret ve etiket yazıcıları, kendi tesisinizde ve ihtiyaç duyduğunuz anda istediğiniz etkiyi sağlayacak renk ve şekillerde işaret ve etiket yapma gücünü size sunar. Dikkat çekici farklı renkleri, esnek şekil kesme özellikleri ve etkileyci yazdırma hızlarıyla, bu yazıcılar sizin için vazgeçilmez yardımcılar olacak.

- 12,70 ile 101 mm arası genişlikte etiketlere ve bantlara yazdırır

Oznaczenie produktu	Opis
143634	Drukarka kolorowa do oznakowań i etykiet BBP35 – QWERTY UE
145996	Drukarka kolorowa do oznakowań i etykiet BBP35 – QWERTY UK
143633	Drukarka kolorowa do oznakowań i etykiet BBP35 – QWERTY US
143635	Drukarka kolorowa do oznakowań i etykiet BBP35 – AZERTY
143636	Drukarka kolorowa do oznakowań i etykiet BBP35 – QWERTZ
143637	Drukarka kolorowa do oznakowań i etykiet BBP35 – CYRYLICA

Oznaczenie produktu	Opis
143639	Drukarka kolorowa do oznakowań i etykiet z funkcją wycinania BBP37 – QWERTY UE
145995	Drukarka kolorowa do oznakowań i etykiet z funkcją wycinania BBP37 – QWERTY UK
143638	Drukarka kolorowa do oznakowań i etykiet z funkcją wycinania BBP37 – QWERTY US
143640	Drukarka kolorowa do oznakowań i etykiet z funkcją wycinania BBP37 – AZERTY
143641	Drukarka kolorowa do oznakowań i etykiet z funkcją wycinania BBP37 – QWERTZ
143642	Drukarka kolorowa do oznakowań i etykiet z funkcją wycinania BBP37 – CYRYLICA



B-551 Yapışkansız sürekli etiket kartları

Güvenlik, kilitleme ve genel kullanım amaçlı asılabilir etiketler.

- Yapışkansız, polyester kart
- Delik zımbası ayrı olarak bulunur. Sipariş referansı: 020591
- Opsiyonel kelepçeleme halkaları mevcuttur. Sipariş Referansı: 020596
- Kilitlebilir etiketler için OSHA 22,7 kg çıkarma spesifikasyonunu karşılar

Bestellbezeichnung	Uygun Yazıcı Modelleri	Renk	Genişlik (mm)	Uzunluk (m)
B30C-2500-551-WT	BBP35, BBP37, i3300, S3000, S3100	Beyaz	63,50	15,24
B30C-3250-551-WT	BBP35, BBP37, i3300, S3000, S3100	Beyaz	82,55	15,24
B30C-4250-551-WT	BBP35, BBP37, i3300, S3000, S3100	Beyaz	107,95	15,24



İşaret ve etiket yazıcıları



BBP85 İşaret ve Etiket Yazıcısı

BBP85 İşaret ve Etiket Yazıcısı, 254,00 mm'ye kadar etiket ve işaretlerin birden fazla renkte oluşturulmasını sağlar. Dokunmatik ekran arabirimi, herkes tarafından kolayca kullanılabilir.

- Son derece sağlam çok renkli termal transfer yazdırma
- Bağımsız olarak veya bilgisayarınızdan yazdırabilir
- Boru işaretlemeleri, güvenlik işaretleri, bilinmesi gereken etiketler ve daha fazlasını oluşturmak için zamandan tasarruf etmenizi sağlayacak etiket tasarım uygulamaları
- Çok kullanıcılı Lean, 5S ve Kaizen Etiketleme olayları için ideal yazıcıdır



Madde Numarası	Açıklama
198568	Brady Workstation SFID Paketi ile BBP85 İşaret ve Etiket Yazıcısı - QWERTY AB
198570	Brady Workstation SFID Paketi ile BBP85 İşaret ve Etiket Yazıcısı - QWERTY UK
198566	Brady Workstation SFID Paketi ile BBP85 İşaret ve Etiket Yazıcısı - AZERTY
198571	Brady Workstation SFID Paketi ile BBP85 İşaret ve Etiket Yazıcısı - QWERTZ
198567	Brady Workstation SFID Paketi ile BBP85 İşaret ve Etiket Yazıcısı - KIRIL



Brady Workstation Yazılım Paketleri

Brady Workstation Güvenlik ve Tesis Tanımlama Yazılım Paketi

Özel işaretler, etiketler, boru işaretleri oluşturarak ve görsel güvenlik yönergeleri ekleyerek tesisinizi güvenli ve uyumlu hâle tutun.

Workstation.BradyID.com/SafetyAndFacility



Keşfetmek için
www.bradyeurope.com/workstation
sayfasına gidin



B-595 hazır baskılı ön kesimli boş işaret başlıkları

Çok kısa bir sürede Ark Flaş ve güvenli uyarıları etiketleri hazırlamak için.

- Yazıcının, tek bir baskı geçişiyle hızla çok renkli işaretler üretmesini sağlar
- Başlıklar OSHA 1910.145 ve ASME/ANSI Z535 standartlarına uygundur
- İç/Dış Mekan sınıfı malzeme pürüzlü, düzensiz ve "yapışkanların zor uygulandığı" yüzeyler için uygundur



Bestellbezeichnung	Uygun Yazıcı Modelleri		Genişlik (mm)	Yükseklik (mm)	Ambalaj	Önerilen Şerit
B85-102x152-595-OSHACA	BBP85	CAUTION	152,40	101,60	95	B85-R-158x60-BK
B85-178x254-595-OSHACA	BBP85	CAUTION	254,00	177,80	60	B85-R-220x60-BK
B85-254x356-7569-OSHACA	BBP85	CAUTION	355,60	254,00	40	B85-R-220x60-BK
B85-102x152-595-ANSICA	BBP85	CAUTION	152,40	101,60	95	B85-R-158x60-BK
B85-178x254-595-ANSICA	BBP85	CAUTION	254,00	177,80	60	B85-R-220x60-BK
B85-254x356-7569-ANSICA	BBP85	CAUTION	355,60	254,00	40	B85-R-220x60-BK
B85-102x152-595-OSHADA	BBP85	DANGER	152,40	101,60	95	B85-R-158x60-BK
B85-178x254-595-OSHADA	BBP85	DANGER	254,00	177,80	60	B85-R-220x60-BK
B85-254x356-7569-OSHADA	BBP85	DANGER	355,60	254,00	40	B85-R-220x60-BK
B85-102x152-595-ANSIDA	BBP85	DANGER	152,40	101,60	95	B85-R-158x60-BK
B85-178x254-595-ANSIDA	BBP85	DANGER	254,00	177,80	60	B85-R-220x60-BK
B85-254x356-7569-ANSIDA	BBP85	DANGER	355,60	254,00	40	B85-R-220x60-BK
B85-102x152-595-ANSINO	BBP85	NOTICE	152,40	101,60	95	B85-R-158x60-BK
B85-178x254-595-ANSINO	BBP85	NOTICE	254,00	177,80	60	B85-R-220x60-BK
B85-254x356-7569-ANSINO	BBP85	NOTICE	355,60	254,00	40	B85-R-220x60-BK
B85-102x152-595-ANSIWA	BBP85	WARNING	152,40	101,60	95	B85-R-158x60-BK
B85-178x254-595-ANSIWA	BBP85	WARNING	254,00	177,80	60	B85-R-220x60-BK
B85-254x356-7569-ANSIWA	BBP85	WARNING	355,60	254,00	40	B85-R-220x60-BK
B85-178x254-595-YL	BBP85		254,00	177,80	60	B85-R-220x60-BK
B85-254x356-7569-YL	BBP85		355,60	254,00	40	B85-R-220x60-BK
B85-178x254-595-WT	BBP85		254,00	177,80	60	B85-R-220x60-BK
B85-254x356-7569-WT	BBP85		355,60	254,00	40	B85-R-220x60-BK

BradyJet J2000 Renkli Etiket Yazıcısı



BradyJet J2000, sıvılara, alkole ve iç aydınlatmaya maruz kaldığında yerinden çıkmayan ve okunaklı kalan Brady'nin iç mekan işaret ve etiket malzemeleri üzerine yazdırır. Çalışanları tehlikeler hakkında uyararak ya da makinelerin optimum kullanımı veya bakımı hakkında eğitmek için kullanılabilirler.

Sipariş Referansı	Açıklama
150157	BradyJet J2000 Renkli Etiket Yazıcısı — İngiltere
150159	BradyJet J2000 Renkli Etiket Yazıcısı — AB
150162	BradyJet J2000 Renkli Etiket Yazıcısı — ABD
199968	Brady Workstation SFID Paketi ile BradyJet J2000 Renkli Etiket Yazıcısı — AB
199969	Brady Workstation SFID Paketi ile BradyJet J2000 Renkli Etiket Yazıcısı — İngiltere
199972	Brady Workstation SFID Paketi ile BradyJet J2000 Renkli Etiket Yazıcısı — ABD

Etiketler

Diyagram	Sipariş Referansı	Madde Numarası	Renk	Genişlik A (mm)	Yükseklik B (mm)	Uzunluk B (m)	Paket başına toplam adet
Mürekkep Püskürtme Emici Polyester							
∞	J20C-1125-2569	150021	Beyaz	28,58	—	30,48 m	1
∞	J20C-2250-2569	150031	Beyaz	57,15	—	30,48 m	1
∞	J20C-4000-2569	150009	Beyaz	101,60	—	30,48 m	1
▲	J20-260-2569	150026	Beyaz	55,12	85,00		340
▲	J20-261-2569	150003	Beyaz	74,93	109,98		270
▲	J20-262-2569	150029	Beyaz	104,90	154,94		200
Mürekkep Püskürtme Emici Vinil							
∞	J20C-1125-2595	150010	Beyaz	28,58	—	30,48 m	1
∞	J20C-2250-2595	150014	Beyaz	57,15	—	30,48 m	1
∞	J20C-4000-2595	150017	Beyaz	101,60	—	30,48 m	1
▲	J20-260-2595	150013	Beyaz	55,12	85,00		340
▲	J20-261-2595	150027	Beyaz	74,93	109,98		270
▲	J20-262-2595	150032	Beyaz	104,90	154,94		200
Polyester							
∞	J20C-2500-2551	150012	Beyaz	63,50	—	15,24 m	1
∞	J20C-3250-2551	150008	Beyaz	82,55	—	15,24 m	1
▲	J20-255-2551	150030	Beyaz	82,55	146,05		100

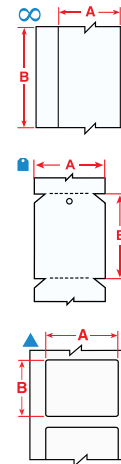

İşaret ve etiket yazıcıları

BradyJet J4000 Renkli Etiket Yazıcısı



Uyumlu, fotoğraf kalitesinde, tam renkli ve dayanıklı etiketler, işaretler ve prosedürlerle daha güvenli ve daha verimli bir iş yeri oluşturun. Güvenlik ve uyumluluk etiketlerinin karmaşıklığını endüstriyel ortamın ihtiyaçlarıyla dengelerken güvenlik işareti envanteri ve malzeme israfınızı azaltın.

Sipariş Referansı	Açıklama
152710	BradyJet J4000 Renkli Etiket Yazıcısı
152711	BradyJet J4000 Renkli Etiket Yazıcısı
152712	BradyJet J4000 Renkli Etiket Yazıcısı
310388	Güvenlik ve Tesis Kimliği Yazılımı ile BradyJet J4000 Renkli Etiket Yazıcısı
310391	Güvenlik ve Tesis Kimliği Yazılımı ile BradyJet J4000 Renkli Etiket Yazıcısı
310442	Güvenlik ve Tesis Kimliği Yazılımı ile BradyJet J4000 Renkli Etiket Yazıcısı

Etiketler

Diyagram	Sipariş Referansı	Renk	Genişlik A (mm)	Yükseklik B (mm)	Uzunluk B (m)	Paket başına toplam adet
Inkjet mürekkep emici polipropilen						
∞	J40C-2250-7425J	Beyaz	57,15	–	30,48 m	1
∞	J40C-4000-7425J	Beyaz	101,60	–	30,48 m	1
∞	J40C-6000-7425J	Beyaz	152,40	–	30,48 m	1
∞	J40C-8000-7425J	Beyaz	203,20	–	30,48 m	1
Mürekkep Püskürtme Emici Polyester						
▲	J50-260-2569	Beyaz	55,12	85,09	–	340
▲	J50-261-2569	Beyaz	74,93	109,98	–	270
▲	J50-262-2569	Beyaz	104,90	154,94	–	200
▲	J50-267-2569	Beyaz	154,94	210,00	–	120
▲	J50-265-2569	Beyaz	177,80	254,00	–	100
∞	J50C-2250-2569	Beyaz	57,15	–	30,48 m	1
∞	J50C-4000-2569	Beyaz	101,60	–	30,48 m	1
∞	J50C-6000-2569	Beyaz	152,40	–	30,48 m	1
∞	J50C-8000-2569	Beyaz	203,20	–	30,48 m	1
Mürekkep Püskürtme Emici Vivil						
▲	J50-260-2595	Beyaz	55,12	85,09	–	340
▲	J50-261-2595	Beyaz	74,93	109,98	–	270
▲	J50-262-2595	Beyaz	104,90	154,94	–	200
▲	J50-267-2595	Beyaz	154,94	210,00	–	120
▲	J50-265-2595	Beyaz	177,80	254,00	–	100
∞	J50C-2250-2595	Beyaz	57,15	–	30,48 m	1
∞	J50C-4000-2595	Beyaz	101,60	–	30,48 m	1
∞	J50C-6000-2595	Beyaz	152,40	–	30,48 m	1
∞	J50C-8000-2595	Beyaz	203,20	–	30,48 m	1

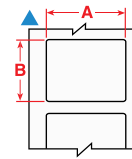
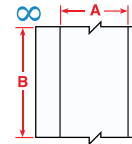

Brady Workstation – Kilitleme Prosedürü Oluşturma Uygulaması

Uygun kilitleme/etiketleme etiketlerini hızlıca oluşturun. Bu uygulama şablon yazdırma prosedürlerini, basit çevirileri ve belirtme çizgileri için kullanımı kolay görüntü düzenlemeyi içerir.

Keşfetmek için www.bradyeurope.com/workstation sayfasına gidin



Referans ve dizin

100 Şalter uyumluluğuna genel bakış

Şalter uyumluluğuna genel bakış

Bkz sayfa...

- Standart Devre Kesici Kilidi: 64-65
- EZ Panel Loc™: 62
- Miniyatür devre kesici: 62

Üretici	Tip	Devre Kesici Kilidi (Standart/ TAGLOCK™)					EZ Panel Loc™ (Standart/ TAGLOCK™)		Mini Devre Kesici Kilitleri					
		120 V Kelepçelemeli (delikli)	120-277 V Kelepçelemeli (deliksiz)	480-600 V Kelepçelemeli (deliksiz)	Büyük boy 480-600 V	Üniversal Çok Kutuplu (bağlama çubuğu)	Kelepçelemeli (SOD QO)	Kelepçelemeli (Üniversal)	Pin-Out Standartı	Pin In Standartı	Pin Out Geniş	Pin Out Geniş (ABB MS325)	Çok kutuplu, bağlama çubuğu ile	Evransel Mini Devre Kesici Kilitleri
		065387	065396	065397	065329	066321	051252	051254	090844	090847	090850	149433	090853	149514
		148689	148690	148701	148692	148702	148696							
		148683	148689	148697	148691	148697	148688							
		148694	148699	148686	148685	148695	148700							
ABB	2CDS25													
ABB	S202U-K								•					
ABB	S202U-K50													•
ABB	S203U-K								•					
ABB	S204U-K								•					
ABB	S201UP-K								•					
ABB	S202UP-K								•					
ABB	S203UP-K								•					
ABB	S204UP-K								•					
ABB	S201U-Z								•					
ABB	S202U-Z								•					
ABB	S203U-Z								•					
ABB	S204U-Z								•					
ABB	S201UP-Z								•					
ABB	S202UP-Z								•					
ABB	S203UP-Z								•					
ABB	S204UP-Z								•					
ABB	F202AC								•					
ABB	F672								•					
ABB	F204AC								•					
ABB	F674								•					
ABB	S281-Z								•					
ABB	S282-Z								•					
ABB	S283-Z								•					
ABB	S281UC-Z								•					
ABB	S282UC-Z								•					
ABB	S283UC-Z								•					
ABB	S501-B									•				
ABB	S502-B									•				
ABB	S503-B									•				
ABB	S501-C									•				
ABB	S502-C									•				
ABB	S503-C									•				
ABB	S501-D									•				
ABB	S502-D									•				
ABB	S503-D									•				
ABB	S501-K									•				
ABB	S502-K									•				
ABB	S503-K									•				
ABB	S501UC-B									•				
ABB	S502UC-B									•				
ABB	S503UC-B									•				
ABB	S504UC-B									•				
ABB	S501UC-K									•				
ABB	S502UC-K									•				
ABB	S503UC-K									•				
ABB	S504UC-K									•				
American Ckt. Bkr.	NEF		•											
American Ckt. Bkr.	NJJ				•									
AEG	E82S									•				
American Switch	C		•				•	•						
Bryant	BR	•	•				•	•						
Bryant	BR						•	•						
Buschmat	S46								•					
Challenger	C	•	•				•	•						
Challenger	C						•	•						
Challenger	CDK			•										
Challenger	LM		•											
Challenger	NEJ		•											
Clipsal	4CB								•					
Crouse Hinds	MP													
Cutler Hammer	BA		•											
Cutler-Hammer	BAB	•	•											
Cutler-Hammer	BAB													
Cutler-Hammer	BD	•	•											
Cutler-Hammer	BR	•	•											
Cutler-Hammer	BR													
Cutler-Hammer	BRH	•	•											
Cutler-Hammer	BRH													
Cutler-Hammer	BRHH													
Cutler-Hammer	CC		•											
Cutler-Hammer	CH	•	•				•	•						
Cutler-Hammer	CH													
Cutler-Hammer	CHH		•											
Cutler-Hammer	CH2													
Cutler-Hammer	CHB	•	•				•	•						
Cutler-Hammer	CHB													
Cutler-Hammer	CHKD			•										
Cutler-Hammer	CHLD				•									

* - Takoz (065404) aksesuar gereklidir ** - Takoz (065406) aksesuar gereklidir

Şalter uyumluluğuna genel bakış

Bkz sayfa...

- Standart Devre Kesici Kilidi: 64-65
- EZ Panel Loc™: 62
- Minyatür devre kesici: 62

Üretici	Tip	Devre Kesici Kilidi (Standart/ TAGLOCK™)					EZ Panel Loc™ (Standart/ TAGLOCK™)		Mini Devre Kesici Kilitleri					
		120 V Kelepçelemeli (delikli)	120-277 V Kelepçelemeli (deliksiz)	480-600 V Kelepçelemeli (deliksiz)	Büyük boy 480-600 V	Üniversal Çok Kutuplu (bağlama çubuğu)	Kelepçelemeli (SOD 00)	Kelepçelemeli (Üniversal)	Pin-Out Standartı	Pin In Standartı	Pin Out Geniş	Pin Out Geniş (ABB MS325)	Çok kutuplu, bağlama çubuğu ile	Evrensel Mini Devre Kesici Kilitleri
		065387	065396	065397	065329	066321	051252	051254	090844	090847	090850	149433	090853	149514
		148689	148690	148701	148692	148702	148696							
		148683	148688	148687	148691	148697	148688							
		148694	148699	148686	148685	148695	148700							
Cutler-Hammer	CHMDL													
Cutler-Hammer	CHND			**										
Cutler-Hammer	CHP	•	•				•	•						
Cutler-Hammer	CHP					•								
Cutler-Hammer	CHQ						•	•						
Cutler-Hammer	CHQ					•								
Cutler-Hammer	CHSW					•								
Cutler-Hammer	CKD			•										
Cutler-Hammer	CL	•	•				•	•						
Cutler-Hammer	CL					•								
Cutler-Hammer	CLD				•									
Cutler-Hammer	CLDC				•									
Cutler-Hammer	CMDL				•									
Cutler-Hammer	CND			**										
Cutler-Hammer	CNDC			**										
Cutler-Hammer	CSR		•					•						
Cutler-Hammer	DK			•										
Cutler-Hammer	E125B		•					•						
Cutler-Hammer	E125E		•					•						
Cutler-Hammer	E125H		•					•						
Cutler-Hammer	E125S		•					•						
Cutler-Hammer	ED		•					•						
Cutler-Hammer	EDC		•					•						
Cutler-Hammer	EDH		•					•						
Cutler-Hammer	EFH		•					•						
Cutler-Hammer	EGB		•					•						
Cutler-Hammer	EGE		•					•						
Cutler-Hammer	EGS		•					•						
Cutler-Hammer	EHC		•					•						
Cutler-Hammer	EHD		•					•						
Cutler-Hammer	FB		•					•						
Cutler-Hammer	FC		•					•						
Cutler-Hammer	FD		•					•						
Cutler-Hammer	FDB		•					•						
Cutler-Hammer	FDC		•					•						
Cutler-Hammer	FS		•					•						
Cutler-Hammer	GB		•					•						
Cutler-Hammer	GC		•					•						
Cutler-Hammer	GD		•					•						
Cutler-Hammer	GDB		•					•						
Cutler-Hammer	GHB		•					•						
Cutler-Hammer	GHBGFEP		•					•						
Cutler-Hammer	GHC		•					•						
Cutler-Hammer	GHCGFEP		•					•						
Cutler-Hammer	HBAW	•	•					•						
Cutler-Hammer	HBAW					•								
Cutler-Hammer	HBAX	•	•					•						
Cutler-Hammer	HBAX					•								
Cutler-Hammer	HFD		•					•						
Cutler-Hammer	HGHB		•					•						
Cutler-Hammer	HGHC		•					•						
Cutler-Hammer	HJD			•										
Cutler-Hammer	HKD			•										
Cutler-Hammer	HLD				•									
Cutler-Hammer	HMCP		•	•	•									
Cutler-Hammer	HMDL				•									
Cutler-Hammer	HMDLB				•									
Cutler-Hammer	HMPL			**	•									
Cutler-Hammer	HND			**										
Cutler-Hammer	HQP	•	•					•						
Cutler-Hammer	HQP					•								
Cutler-Hammer	JD			•										
Cutler-Hammer	JDB			•										
Cutler-Hammer	JDC			•										
Cutler-Hammer	KD			•										
Cutler-Hammer	KDB			•										
Cutler-Hammer	KDC			•										
Cutler-Hammer	LA			•										
Cutler-Hammer	LD				•									
Cutler-Hammer	LDB				•									
Cutler-Hammer	LDC				•									
Cutler-Hammer	LH			•										
Cutler-Hammer	LHB			•										
Cutler-Hammer	LJ							•						
Cutler-Hammer	MA			**										
Cutler-Hammer	MC			**										
Cutler-Hammer	MD				•									
Cutler-Hammer	MDL				•									
Cutler-Hammer	MDS				•									

* - Takoz (065404) aksesuar gereklidir ** - Takoz (065406) aksesuar gereklidir

Şalter uyumluluğuna genel bakış

Bkz sayfa...

- Standart Devre Kesici Kilidi: 64-65
- EZ Panel Loc™: 62
- Minyatür devre kesici: 62

Üretici	Tip	Devre Kesici Kilidi (Standart/ TAGLOCK™)					EZ Panel Loc™ (Standart/ TAGLOCK™)		Mini Devre Kesici Kilitleri					
		120 V Kelepçelemeli (delikli)	120-277 V Kelepçelemeli (deliksiz)	480-600 V Kelepçelemeli (deliksiz)	Büyük boy 480-600 V	Üniversal Çok Kutuplu (bağlama çubuğu)	Kelepçelemeli (SOD QO)	Kelepçelemeli (Üniversal)	Pin-Out Standartı	Pin In Standartı	Pin Out Geniş	Pin Out Geniş (ABB MS325)	Çok kutuplu, bağlama çubuğu ile	Evrinsel Mini Devre Kesici Kilitleri
		065387	065396	065397	065329	066321	051252	051254	090844	090847	090850	149433	090853	149514
		148689	148690	148701	148692	148702	148696							
		148683	148688	148687	148691	148697	148688							
		148694	148699	148686	148685	148695	148700							
Cutler-Hammer	NB				•									
Cutler-Hammer	ND			•••										
Cutler-Hammer	NDC			•••										
Cutler-Hammer	OPTIM			•••										
Cutler-Hammer	PB				•									
Cutler-Hammer	QBGF		•											
Cutler-Hammer	QBGF						•							
Cutler-Hammer	QBGFEP		•											
Cutler-Hammer	QBGFEP						•							
Cutler-Hammer	QBHGF		•											
Cutler-Hammer	QBHGFEP		•											
Cutler-Hammer	QBHW	•	•				•							
Cutler-Hammer	QBHW					•								
Cutler-Hammer	QC	•	•											
Cutler-Hammer	QC					•								
Cutler-Hammer	QCD	•	•				•							
Cutler-Hammer	QCD					•								
Cutler-Hammer	QCGF		•											
Cutler-Hammer	QCGFEP		•											
Cutler-Hammer	QCHGF		•											
Cutler-Hammer	QCHGFEP		•											
Cutler-Hammer	QCHW	•	•				•							
Cutler-Hammer	QCHW					•								
Cutler-Hammer	QHCW	•	•				•							
Cutler-Hammer	QHCW					•								
Cutler-Hammer	QHCX	•	•				•							
Cutler-Hammer	QHCX					•								
Cutler-Hammer	QHPW	•	•				•							
Cutler-Hammer	QHPW					•								
Cutler-Hammer	QHPX	•	•				•							
Cutler-Hammer	QHPX					•								
Cutler-Hammer	QPGF		•											
Cutler-Hammer	QPGF						•							
Cutler-Hammer	QPGFEP		•											
Cutler-Hammer	QPGFEP						•							
Cutler-Hammer	QPHGF		•											
Cutler-Hammer	QPHGFEP		•											
Cutler-Hammer	QPHW	•	•				•							
Cutler-Hammer	QPHW					•								
Cutler-Hammer	WME								•					
Cutler-Hammer	WMF								•					
Cutler-Hammer	WMH								•					
Cutler-Hammer	WMM								•					
Cutler-Hammer	WMN								•					
Cutler-Hammer	WMS								•					
E-T-A	911220G								•					
E-T-A	911225								•					
FAZ	C16								•					
Fed. Pacific Elec.	2B													
Fed. Pacific Elec.	BAB		•											
Fed. Pacific Elec.	NA-single													
Fed. Pacific Elec.	NA-tie bar													
Fed. Pacific Elec.	NB		••											
Fed. Pacific Elec.	NBH GFI		•											
Fed. Pacific Elec.	NE/NEF		••											
Fed. Pacific Elec.	NEJ		••											
Fed. Pacific Elec.	NFJ		•											
Fed. Pacific Elec.	NJJ					•								
Fed. Pacific Elec.	NJL					•								
Fed. Pacific Elec.	NM					•								
Fed. Pacific Elec.	NP-single		•											
Frank Adams	P		•											
FWJ Electric	EA53B		••											
FWJ Electric	EA203B		••											
FWJ Electric	BU-ESB		••											
FWJ Electric	BU-ESA		••											
FWJ Electric	BU-FSB		••											
General Electric	V													
General Electric	EH400					•								
General Electric	HQC		•											
General Electric	SED		•											
General Electric	SEH		•											
General Electric	SEL		•											
General Electric	SEP		•											
General Electric	SFH		•											
General Electric	SFL		•											
General Electric	SFP		•											
General Electric	SGD													
General Electric	SGH					•								

* - Takoz (065404) aksesuar gereklidir ** - Takoz (065406) aksesuar gereklidir

Şalter uyumluluğuna genel bakış

Bkz sayfa...

- Standart Devre Kesici Kilidi: 64-65
- EZ Panel Loc™: 62
- Minyatür devre kesici: 62

Üretici	Tip	Devre Kesici Kilidi (Standart/ TAGLOCK™)					EZ Panel Loc™ (Standart/ TAGLOCK™)		Mini Devre Kesici Kilitleri					
		120 V Kelepçelemeli (delikli)	120-277 V Kelepçelemeli (deliksiz)	480-600 V Kelepçelemeli (deliksiz)	Büyük boy 480-600 V	Üniversal Çok Kutuplu (bağlama çubuğu)	Kelepçelemeli (SOD 00)	Kelepçelemeli (Üniversal)	Pin-Out Standartı	Pin In Standartı	Pin Out Geniş	Pin Out Geniş (ABB MS325)	Çok kutuplu, bağlama çubuğu ile	Evrensel Mini Devre Kesici Kilitleri
		065387	065396	065397	065329	066321	051252	051254	090844	090847	090850	149433	090853	149514
		148689	148690	148701	148692	148702	148696							
		148683	148688	148687	148691	148697	148688							
		148694	148699	148686	148685	148695	148700							
General Electric	SGL			•										
General Electric	SGLA			•										
General Electric	SGP			•										
General Electric	SRPG			•										
General Electric	TB		•*					•						
General Electric	TBC		•*					•						
General Electric	TE		•*					•						
General Electric	TEB		•*					•						
General Electric	TED		•*					•						
General Electric	TEF		•*					•						
General Electric	TEL		•*					•						
General Electric	TEML		•*					•						
General Electric	TEY		•*					•						
General Electric	TF		•*					•						
General Electric	TFC		•*					•						
General Electric	TFJ			•										
General Electric	TFK			•										
General Electric	TFL			•										
General Electric	THED		•*					•						
General Electric	THEF		•*					•						
General Electric	THFK			•										
General Electric	THHQB					•		•						
General Electric	THHQB-A	•	•					•						
General Electric	THHQB-S		•					•						
General Electric	THHQC					•		•						
General Electric	THHQC-A	•	•					•						
General Electric	THHQC-S		•					•						
General Electric	THHQL					•		•						
General Electric	THHQL-A	•	•					•						
General Electric	THHQL-S		•					•						
General Electric	THJK4			•**										
General Electric	THJK6			•**										
General Electric	THKM12				•									
General Electric	THKM8				•									
General Electric	THLC1		•*											
General Electric	THQB					•		•						
General Electric	THQB GF													
General Electric	THQB-A	•	•					•						
General Electric	THQB-S		•					•						
General Electric	THQC					•		•						
General Electric	THQC-A	•	•					•						
General Electric	THQC-AL					•		•						
General Electric	THQC-S		•					•						
General Electric	THQD		•*					•						
General Electric	THQDBL							•						
General Electric	THQL					•		•						
General Electric	THQL-A	•	•					•						
General Electric	THQL-S		•					•						
General Electric	TJ2			•**	•									
General Electric	TJ4			•										
General Electric	TJC		•*					•						
General Electric	TJD			•**										
General Electric	TJJ			•**										
General Electric	TJK			•**										
General Electric	TJS			•**										
General Electric	TK4V			•										
General Electric	TKC		•*					•						
General Electric	TKM				•									
General Electric	TKMAB				•									
General Electric	TQB					•		•						
General Electric	TQB-A	•	•					•						
General Electric	TQB-S		•					•						
General Electric	TQC					•		•						
General Electric	TQC-A	•	•					•						
General Electric	TQC-S		•					•						
General Electric	TQD		•					•						
General Electric	TQL													
General Electric	TQL													
General Electric	TQL-A	•	•					•						
General Electric	TQL-S		•					•						
General Electric	V									•				
GE Vynckier	Series E									•				
GE Vynckier	Series G									•				
Hager	MFN716												•	
Hager	453717								•					
Hager	MW216A								•					
Hager	MW620A								•					
Hager	H125N													
Hager	H250N		•											

* - Takoz (065404) aksesuar gereklidir ** - Takoz (065406) aksesuar gereklidir

Şalter uyumluluğuna genel bakış

Bkz sayfa...

- Standart Devre Kesici Kılıdı: 64-65
- EZ Panel Loc™: 62
- Miniyatür devre kesici: 62

Üretici	Tip	Devre Kesici Kılıdı (Standart/ TAGLOCK™)					EZ Panel Loc™ (Standart/ TAGLOCK™)		Mini Devre Kesici Kilitleri					
		120 V Kelepçelemeli (delikli)	120-277 V Kelepçelemeli (deliksiz)	480-600 V Kelepçelemeli (deliksiz)	Büyük boy 480-600 V	Üniversal Çok Kutuplu (bağlama çubuğu)	Kelepçelemeli (SOD Q0)	Kelepçelemeli (Üniversal)	Pin-Out Standartı	Pin In Standartı	Pin Out Geniş	Pin Out Geniş (ABB MS325)	Çok kutuplu, bağlama çubuğu ile	Evrinsel Mini Devre Kesici Kilitleri
		065387	065396	065397	065329	066321	051252	051254	090844	090847	090850	149433	090853	149514
		148689	148690	148701	148692	148702	148696							
		148683	148689	148697	148691	148697	148688							
		148694	148699	148686	148685	148695	148700							
Hager	H400XS			•										
Hager	H630XS			•										
Heinemann	LB		•*											
Heinemann	LF		•*											
Heinemann	LJ		•*											
Kapp	LS68									•				
Legrand	04302									•				
Legrand	06469									•				
Legrand	01908								•					
Legrand	01935											•		
Legrand	01980											•		
Lemag	SD62		•											
Merlin Gerin	B100A										•		•	
Merlin Gerin	C32N								•					
Merlin Gerin	C45AD								•					
Merlin Gerin	C60a								•					
Merlin Gerin	C60H								•					
Merlin Gerin	C60N								•					
Merlin Gerin	C80A								•					
Merlin Gerin	NC100H									•				
Merlin Gerin	NC125H									•				
Merlin Gerin	NC100L									•				
Merlin Gerin	NC100LH									•				
Merlin Gerin	NC100L IMA									•				
Merlin Gerin	NC100N									•				
Merlin Gerin	NS100		•											
Merlin Gerin	NS250N		•											
Merlin Gerin	C801N				•									
Merlin Gerin	C1251N				•									
Merlin Gerin	CE104N		•*											
Merlin Gerin	CK1200NA				•									
Merlin Gerin	CJ			•**										
Proteus	BSENG0947-3					•								
Proteus	AC22BS5419					•								
Proteus	C16							•						
Proteus	C6							•						
Schneider	IC60													•
Siemens ITE	5SX11										•			
Siemens ITE	5SX12												•	
Siemens ITE	5SX13												•	
Siemens ITE	5SX21												•	
Siemens ITE	5SQ11									•				
Siemens ITE	5SQ12									•				
Siemens ITE	5SQ13												•	
Siemens ITE	5SQ16												•	
Siemens ITE	5SN22												•	
Siemens ITE	BL	•	•				•	•						
Siemens ITE	BL					•		•						
Siemens ITE	BLF-GFI					•		•						
Siemens ITE	BLH	•	•					•						
Siemens ITE	BLH					•		•						
Siemens ITE	BQ	•	•					•						
Siemens ITE	BQ					•		•						
Siemens ITE	BQCH		•					•						
Siemens ITE	BQD		•					•						
Siemens ITE	BQH	•	•					•						
Siemens ITE	BQH					•		•						
Siemens ITE	CED6		•					•						
Siemens ITE	CFD6					•**								
Siemens ITE	CFD6-ETI					•**								
Siemens ITE	CJ3					•								
Siemens ITE	CJD6					•								
Siemens ITE	CJD6-ETI					•								
Siemens ITE	CLF					•								
Siemens ITE	CMD6					•								
Siemens ITE	CMD6-ETI					•								
Siemens ITE	CND6					•								
Siemens ITE	CPD6					•								
Siemens ITE	CQD		•*					•						
Siemens ITE	E2		•					•						
Siemens ITE	E4		•					•						
Siemens ITE	ED		•					•						
Siemens ITE	ED4		•					•						
Siemens ITE	ED6		•					•						
Siemens ITE	ED6-ETI		•					•						
Siemens ITE	EE3		•*					•						
Siemens ITE	EH3		•*					•						
Siemens ITE	EQP					•		•						
Siemens ITE	EQT QF							•						

* - Takoz (065404) aksesuar gereklidir ** - Takoz (065406) aksesuar gereklidir

Şalter uyumluluğuna genel bakış

Bkz sayfa...

- Standart Devre Kesici Kilidi: 64-65
- EZ Panel Loc™: 62
- Minyatür devre kesici: 62

Üretici	Tip	Devre Kesici Kilidi (Standart/ TAGLOCK™)					EZ Panel Loc™ (Standart/ TAGLOCK™)		Mini Devre Kesici Kilitleri					
		120 V Kelepçelemeli (delikli)	120-277 V Kelepçelemeli (deliksiz)	480-600 V Kelepçelemeli (deliksiz)	Büyük boy 480-600 V	Üniversal Çok Kutuplu (bağlama çubuğu)	Kelepçelemeli (SOD Q0)	Kelepçelemeli (Üniversal)	Pin-Out Standartı	Pin In Standartı	Pin Out Geniş	Pin Out Geniş (ABB MS325)	Çok kutuplu, bağlama çubuğu ile	Evrensel Mini Devre Kesici Kilitleri
		065387	065396	065397	065329	066321	051252	051254	090844	090847	090850	149433	090853	149514
		148689	148690	148701	148692	148702	148686							
		148683	148688	148687	148691	148697	148688							
		148694	148699	148686	148685	148695	148700							
Siemens ITE	ET		*					*						
Siemens ITE	FD6A			**										
Siemens ITE	FJ2-B		*											
Siemens ITE	FJ3			*										
Siemens ITE	FJ6			*										
Siemens ITE	FXD6A			**										
Siemens ITE	FXD6-ETI			**										
Siemens ITE	GF		*					*						
Siemens ITE	HBL	*	*					*						
Siemens ITE	HBL					*		*						
Siemens ITE	HBQ	*	*					*						
Siemens ITE	HBQ					*		*						
Siemens ITE	HE4		*					*						
Siemens ITE	HED4		*					*						
Siemens ITE	HED6		*					*						
Siemens ITE	HFD6			**										
Siemens ITE	HFXD6			**										
Siemens ITE	HHED6		*					*						
Siemens ITE	HHFD6			**										
Siemens ITE	HHJD6			*										
Siemens ITE	HHJXD6			*										
Siemens ITE	HJD6			*										
Siemens ITE	HJXD6			*										
Siemens ITE	HMD6				*									
Siemens ITE	HMXD6				*									
Siemens ITE	HN3				*									
Siemens ITE	HND6				*									
Siemens ITE	HNXD6				*									
Siemens ITE	HPD6				*									
Siemens ITE	HPXD6				*									
Siemens ITE	HQJ2-H		*					*						
Siemens ITE	HQP	*	*					*						
Siemens ITE	HQP					*		*						
Siemens ITE	HQPP	*	*					*						
Siemens ITE	HQPP					*		*						
Siemens ITE	HQPPH					*		*						
Siemens ITE	HRD6				*									
Siemens ITE	HRXD6				*									
Siemens ITE	JD2				*									
Siemens ITE	JD6-A			*										
Siemens ITE	JU3			*										
Siemens ITE	JU6			*										
Siemens ITE	JL3			*										
Siemens ITE	JXD2-A			*										
Siemens ITE	JXD6-A			*										
Siemens ITE	KM3			*										
Siemens ITE	LL3			*										
Siemens ITE	LL6			*										
Siemens ITE	LXD6-ETI			*										
Siemens ITE	MD6			*										
Siemens ITE	MXD6			*										
Siemens ITE	MXD6-ETI			*										
Siemens ITE	ND6			*										
Siemens ITE	NH3-F800			*										
Siemens ITE	NXD6			*										
Siemens ITE	PD6			*										
Siemens ITE	PXD6			*										
Siemens ITE	QJ2		*					*						
Siemens ITE	QJ2-H		*					*						
Siemens ITE	QJH2		*					*						
Siemens ITE	QP	*	*					*						
Siemens ITE	QP					*		*						
Siemens ITE	QP1		*					*						
Siemens ITE	QPH	*	*					*						
Siemens ITE	QPH					*		*						
Siemens ITE	QPP	*	*					*						
Siemens ITE	QPP					*		*						
Siemens ITE	QPPH	*	*					*						
Siemens ITE	QPPH					*		*						
Siemens ITE	RD6				*									
Siemens ITE	RXD6				*									
Siemens ITE	SCMD6				*									
Siemens ITE	SCND6				*									
Siemens ITE	SHLD6-A				*									
Siemens ITE	SHMD6				*									
Siemens ITE	SHND6				*									
Siemens ITE	SMD6				*									
Siemens ITE	SND6				*									
Siemens ITE	SHPD6				*									

* - Takoz (065404) aksesuar gereklidir ** - Takoz (065406) aksesuar gereklidir

Şalter uyumluluğuna genel bakış

Bkz sayfa...

- Standart Devre Kesici Kilidi: 64-65
- EZ Panel Loc™: 62
- Miniyatür devre kesici: 62

Üretici	Tip	Devre Kesici Kilidi (Standart/ TAGLOCK™)					EZ Panel Loc™ (Standart/ TAGLOCK™)		Mini Devre Kesici Kilitleri					
		120 V Kelepçelemeli (delikli)	120-277 V Kelepçelemeli (deliksiz)	480-600 V Kelepçelemeli (deliksiz)	Büyük boy 480-600 V	Üniversal Çok Kutuplu (bağlama çubuğu)	Kelepçelemeli (SQD Q0)	Kelepçelemeli (Üniversal)	Pin-Out Standartı	Pin In Standartı	Pin Out Geniş	Pin Out Geniş (ABB MS325)	Çok kutuplu, bağlama çubuğu ile	Evransel Mini Devre Kesici Kilitleri
		065387	065396	065397	065329	066321	051252	051254	090844	090847	090850	149433	090853	149514
		148689	148690	148701	148692	148702	148696							
		148683	148689	148687	148691	148697	148688							
		148694	148699	148686	148685	148695	148700							
Siemens ITE	SPD6													
Siemens ITE	3VF3		•											
Simplex	NX			••										
Square D	EDB		•				•							
Square D	EGB		•				•							
Square D	EH4		•				•							
Square D	EHB		•				•							
Square D	EHB					•								
Square D	EJB		•				•							
Square D	EZ				•									
Square D	FA		••											
Square D	FAL		••											
Square D	FC		••											
Square D	FCL		••											
Square D	FDA		•					•						
Square D	FGA						•							
Square D	FH		••											
Square D	FHL		••											
Square D	FHL-DC		••											
Square D	FHP		••											
Square D	FI		••											
Square D	FIL		••											
Square D	FY		••											
Square D	GJL		••											
Square D	KA		••											
Square D	KAL		••											
Square D	KAP			•										
Square D	KC		••											
Square D	KCL		••											
Square D	KH		••											
Square D	KHL		••											
Square D	KI		••											
Square D	KIL		••											
Square D	LA			•••										
Square D	LAL			•••	•									
Square D	LAP			•••	•									
Square D	LC				•									
Square D	LCP				•									
Square D	LH			•••	•									
Square D	LHL			•••	•									
Square D	LHP			•••	•									
Square D	L2				•									
Square D	LXL				•									
Square D	MA			•••	•									
Square D	MA				•									
Square D	MAL				•									
Square D	MH				•									
Square D	MH			•••	•									
Square D	MHL				•									
Square D	ML-1			•••	•									
Square D	ML-3				•									
Square D	MXL				•									
Square D	Q1B		•					•						
Square D	Q1L		•					•						
Square D	Q2		••											
Square D	Q2H		••											
Square D	Q2L		••											
Square D	Q2MT		••											
Square D	Q4			•••										
Square D	Q4L			•••										
Square D	Q0						•							
Square D	Q0	•	•				•	•						
Square D	Q0B						•							
Square D	Q0B	•	•				•	•						
Square D	Q0B-H						•							
Square D	Q0B-VH						•							
Square D	Q0-H						•							
Square D	Q0M1-VH		•					•						
Square D	Q0M2-VH		•					•						
Square D	Q0-SWN	•	•					•	•					
Square D	Q0U						•							
Square D	Q0U		•				•	•						
Square D	Q0U w/tie bar					•		•						
Square D	Q0-VH						•							
Square D	Q0-VH	•	•				•	•						
Square D	OYU						•							
Square D	Y1			•										
Sursum	EA53											•		

* - Takoz (065404) aksesuar gereklidir ** - Takoz (065406) aksesuar gereklidir

Şalter uyumluluğuna genel bakış

Bkz sayfa...

- Standart Devre Kesici Kilidi: 64-65
- EZ Panel Loc™: 62
- Minyatür devre kesici: 62

Üretici	Tip	Devre Kesici Kilidi (Standart/ TAGLOCK™)					EZ Panel Loc™ (Standart/ TAGLOCK™)		Mini Devre Kesici Kilitleri					
		120 V Kelepçelemeli (delikli)	120-277 V Kelepçelemeli (deliksiz)	480-600 V Kelepçelemeli (deliksiz)	Büyük boy 480-600 V	Üniversal Çok Kutuplu (bağlama çubuğu)	Kelepçelemeli (SOD 00)	Kelepçelemeli (Üniversal)	Pin-Out Standartı	Pin In Standartı	Pin Out Geniş	Pin Out Geniş (ABB MS325)	Çok kutuplu, bağlama çubuğu ile	Evrensel Mini Devre Kesici Kilitleri
		065387	065396	065397	065329	066321	051252	051254	090844	090847	090850	149433	090853	149514
		148689	148690	148701	148692	148702	148696							
		148683	148688	148687	148691	148697	148688							
		148694	148699	148686	148685	148695	148700							
Sylvania GTE	QC					•								
Sylvania GTE	Type C					•								
Thomas & Betts	F Frame		•											
Toshiba	E225B		•*											
Westinghouse	BA w/tie bar					•								
Westinghouse	BA	•	•					•						
Westinghouse	BAB	•	•					•						
Westinghouse	BR	•	•					•						
Westinghouse	BR w/tie bar					•		•						
Westinghouse	BRH w/tie bar					•								
Westinghouse	CA		•*											
Westinghouse	DA			•										
Westinghouse	DK			•										
Westinghouse	EB		•*											
Westinghouse	ED		•					•						
Westinghouse	EH		•					•						
Westinghouse	EHB		•*					•						
Westinghouse	EHD		•					•						
Westinghouse	FA		•*					•						
Westinghouse	FB		•*					•						
Westinghouse	FD		•					•						
Westinghouse	FDB		•					•						
Westinghouse	FDC		•					•						
Westinghouse	FP			•**										
Westinghouse	GB		•					•						
Westinghouse	GBH		•					•						
Westinghouse	GHB		•					•						
Westinghouse	GR			•										
Westinghouse	HBAW	•	•					•						
Westinghouse	HBAX	•	•					•						
Westinghouse	HCA		•*					•						
Westinghouse	HFB		•*					•						
Westinghouse	HFD		•					•						
Westinghouse	HKD			•										
Westinghouse	HLA			•										
Westinghouse	HLB			•										
Westinghouse	HMC			•										
Westinghouse	HMCP		•*					•						
Westinghouse	HNC				•									
Westinghouse	HQNP		•					•						
Westinghouse	HQP	•	•					•						
Westinghouse	JA			•										
Westinghouse	JB			•										
Westinghouse	JD			•										
Westinghouse	JDB			•										
Westinghouse	KA			•**										
Westinghouse	KB			•										
Westinghouse	LA			•**										
Westinghouse	LB			•										
Westinghouse	LBB			•										
Westinghouse	LH			•										
Westinghouse	MA			•**										
Westinghouse	MC			•**										
Westinghouse	MCC			•**										
Westinghouse	MCPO		•*					•						
Westinghouse	NB				•									
Westinghouse	P		•					•						
Westinghouse	PA													
Westinghouse	QBHW	•	•					•						
Westinghouse	QC	•	•					•						
Westinghouse	QC					•								
Westinghouse	QCHQ	•	•					•						
Westinghouse	QHCW	•	•					•						
Westinghouse	QHCX	•	•					•						
Westinghouse	QHPW	•	•					•						
Westinghouse	QPHW	•	•					•						
Westinghouse	Quicklag P		•					•						
Westinghouse	RE		•					•						
Westinghouse	RH			•										
Westinghouse	WPHX	•	•					•						
Wylex	WRS40/2								•					
Zinsco	HQB		•					•						
Zinsco	QB		•					•						

* - Takoz (065404) aksesuar gereklidir ** - Takoz (065406) aksesuar gereklidir

Afrika

Randburg, Güney Afrika
Tel.: +27 11 704 3295
Email: africa@bradycorp.com

Almanya, Avusturya ve İsviçre

Egelsbach, Almanya
Tel.: +49 (0) 6103 7598 660
Email: germany@bradycorp.com

Benelüks

Zele, Belçika
Tel.: +32 (0) 52 45 78 11
Email: benelux@bradycorp.com

Danimarka

Odense
Tel.: +45 66 14 44 00
Email: denmark@bradycorp.com

Fransa

Roncq
Tel.: +33 (0) 3 20 76 94 48
Email: france@bradycorp.com

İngiltere ve İrlanda

Banbury, İngiltere
Tel.: +44 (0) 1295 228 288
Email: uk@bradycorp.com

İspanya ve Portekiz

Madrid, İspanya
Tel.: +34 900 902 993
Email: spain@bradycorp.com,
portugal@bradycorp.com

İsveç, Finlandiya ve Baltık Ülkeleri

Kista, İsveç
Tel.: +46 (0) 8 590 057 30
Email: sweden@bradyeurope.com

İtalya

Gorgonzola
Tel.: +39 02 26 00 00 22
Email: italy@bradycorp.com

Macaristan

Budaörs
Tel.: +36 23 500 275
Email: central_europe@bradycorp.com

Norveç

Kjeller
Tel.: +47 70 13 40 00
Email: norway@bradycorp.com

Orta Doğu Ser.Böl.

Dubai, BAE
Tel.: +971 4881 2524
Email: me@bradycorp.com

Orta ve Doğu Avrupa

Bratislava, Slovakya
Tel.: +421 2 3300 4800
Email: central_europe@bradycorp.com

Türkiye

İstanbul
Tel.: +90 212 264 02 20 / 264 02 21
Email: turkey@bradycorp.com

Misyonumuz İnsanları, Ürünleri ve Mekanları Tanımlamak ve Korumak



Brady, çevre üzerindeki etkiyi en aza indirmeye yardımcı olması için yeniden yazdırmaların sayısını sınırlamaktadır.

Güncel sürümler her zaman www.bradyeurope.com adresinden indirilebilir.

Şu aramayı yapın: EUR-M-415-TR

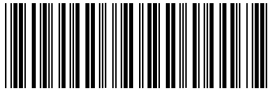

Y2370316

Distribütörünüz

02/12/2022